

2022

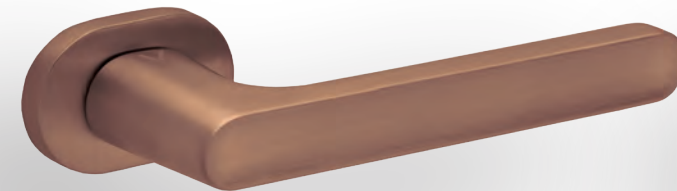



MAVIC



		KOD		JACOB	
MIEDŹ-SATYNA		49-0263	185,37	228	
	WK	49-0273	63,41	78	
	WB	49-0274	63,41	78	
	WC	49-0275	95,12	117	

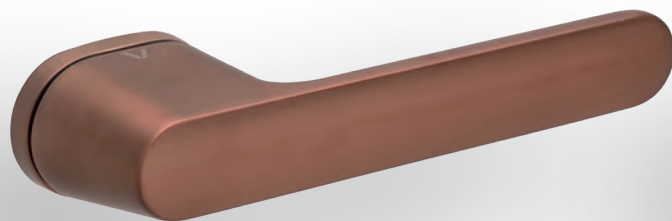

		KOD		MAVIC	
MIEDŹ-SATYNA		49-0259	264,23	325	
	WK	49-0273	63,41	78	
	WB	49-0274	63,41	78	
	WC	49-0275	95,12	117	

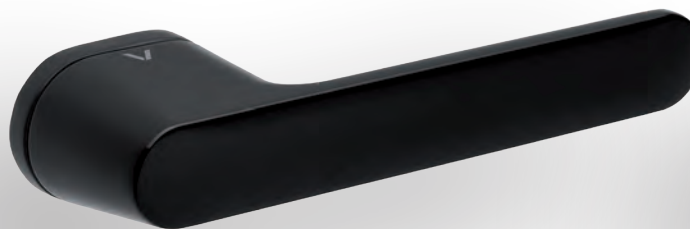

		KOD		MAVIC	
CZARNY		49-0258	264,23	325	
	WK	49-0270	63,41	78	
	WB	49-0271	63,41	78	
	WC	49-0272	95,12	117	

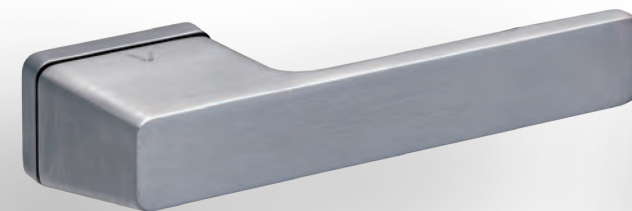

		KOD		SONIC	
CHROM SZCZOTKOWANY		49-0246	256,10	315	
	WK	49-0202	58,54	72	
	WB	49-0203	58,54	72	
	WC	49-0204	93,50	115	

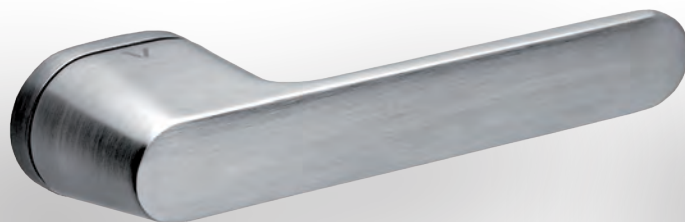

		KOD		MAVIC	
CHROM-SZCZOTKOWANY		49-0257	256,10	315	
	WK	49-0267	58,54	72	
	WB	49-0268	58,54	72	
	WC	49-0269	93,50	115	

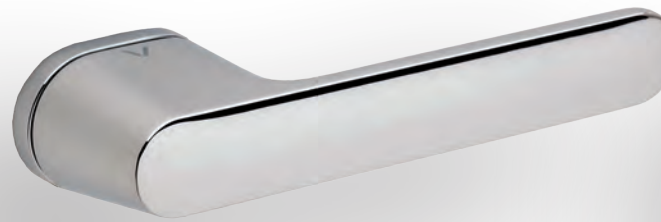

		KOD		MAVIC	
CHROM		49-0256	256,10	315	
	WK	49-0264	58,54	72	
	WB	49-0265	58,54	72	
	WC	49-0266	93,50	115	

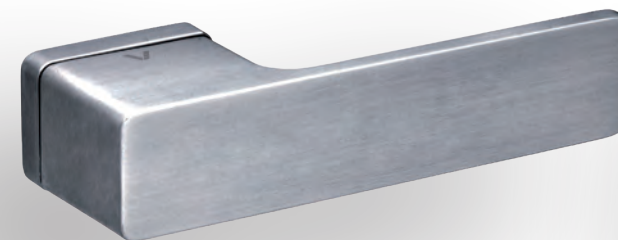

		KOD		CUBE	
CHROM SZCZOTKOWANY		49-0197	267,48	329	
	WK	49-0202	58,54	72	
	WB	49-0203	58,54	72	
	WC	49-0204	93,50	115	

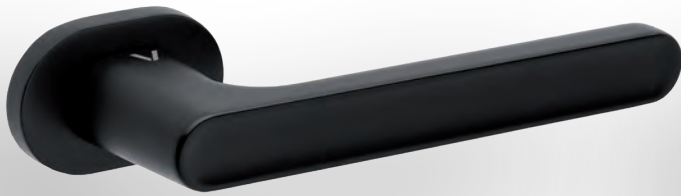

		KOD		JACOB	
CZARNY		49-0262	185,37	228	
	WK	49-0270	63,41	78	
	WB	49-0271	63,41	78	
	WC	49-0272	95,12	117	

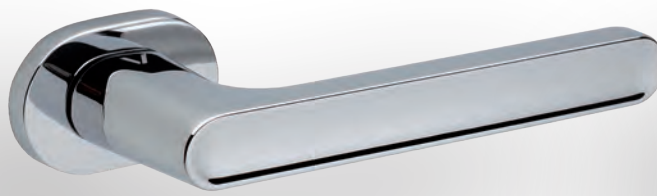

		KOD		JACOB	
CHROM		49-0260	181,30	223	
	WK	49-0264	58,54	72	
	WB	49-0265	58,54	72	
	WC	49-0266	93,50	115	

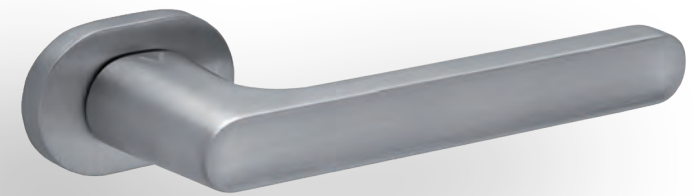

		KOD		JACOB	
CHROM-SZCZOTKOWANY		49-0261	181,30	223	
	WK	49-0267	58,54	72	
	WB	49-0268	58,54	72	
	WC	49-0269	93,50	115	

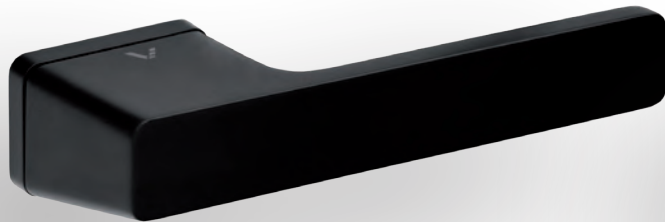

		KOD		SONIC	
CZARNY		49-0247	264,23	325	
	WK	49-0205	63,41	78	
	WB	49-0206	63,41	78	
	WC	49-0207	95,12	117	

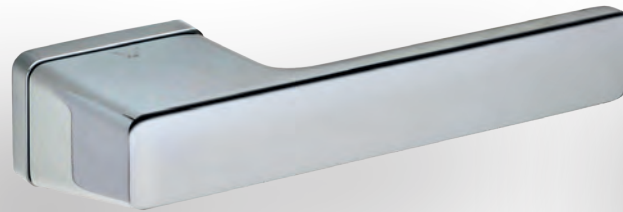

		KOD		SONIC	
CHROM		49-0245	256,10	315	
	WK	49-0199	58,54	72	
	WB	49-0200	58,54	72	
	WC	49-0201	93,50	115	



		KOD		CUBE INSERT	
Inerty w trzech kolorach w komplecie		49-0227	286,18	352	
CZARNY	WK	49-0205	63,41	78	
	WB	49-0206	63,41	78	
	WC	49-0207	95,12	117	

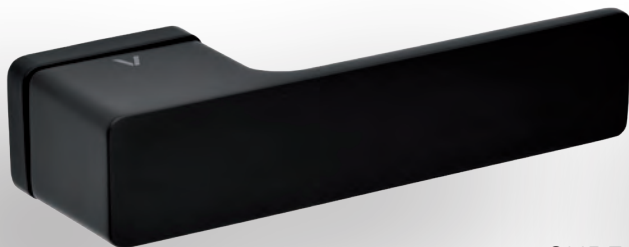

		KOD		CUBE	
CZARNY		49-0198	274,80	338	
	WK	49-0205	63,41	78	
	WB	49-0206	63,41	78	
	WC	49-0207	95,12	117	

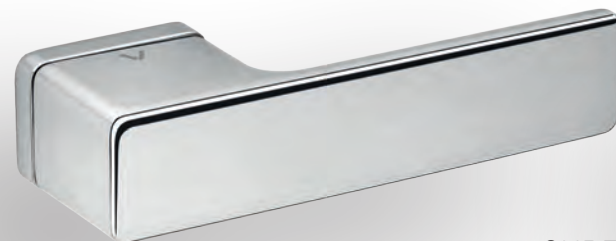

		KOD		CUBE	
CHROM		49-0196	267,48	329	
	WK	49-0199	58,54	72	
	WB	49-0200	58,54	72	
	WC	49-0201	93,50	115	

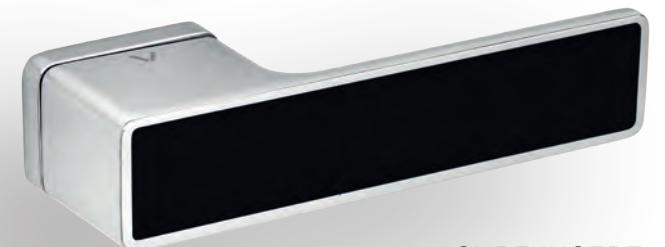

		KOD		CUBE INSERT	
Inerty w trzech kolorach w komplecie		49-0226	286,18	352	
CHROM	WK	49-0199	58,54	72	
	WB	49-0200	58,54	72	
	WC	49-0201	93,50	115	

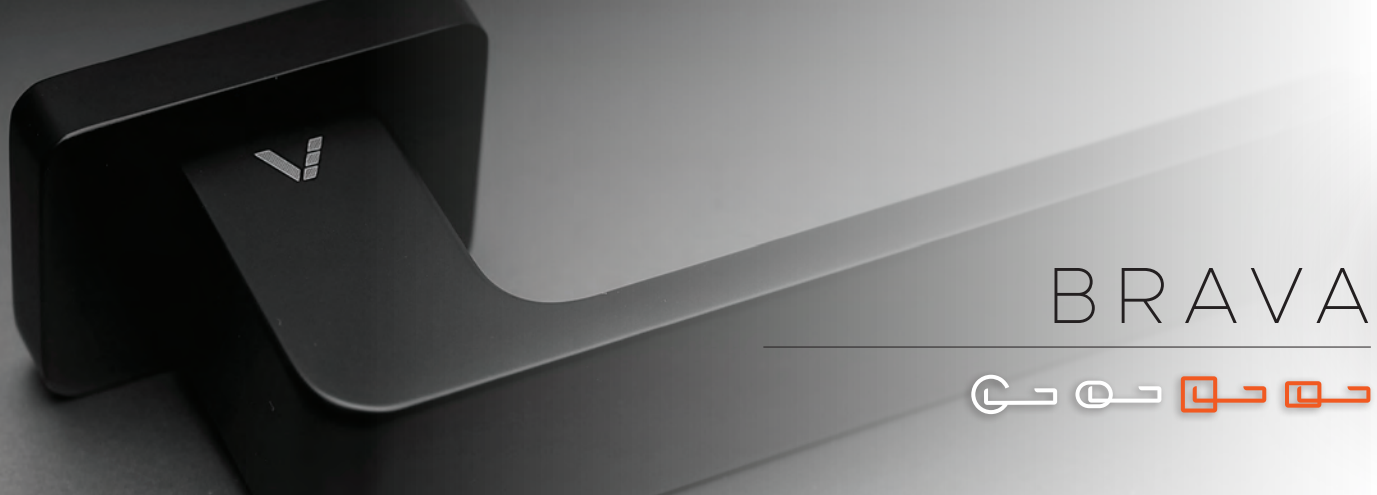

BRAVA



		KOD	BRAVA	
CHROM SZCZOTKOWANY		49-0194	181,30	223
	WK	49-0202	58,54	72
	WB	49-0203	58,54	72
	WC	49-0204	93,50	115

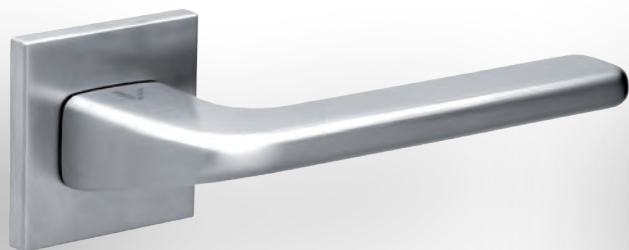

		KOD	DIVO Q FIT	
CHROM-SATYNA		49-0212	195,12	240
	WK	49-0078	53,66	66
4 KLASA	WB	49-0079	53,66	66
grubość rozety 6 mm	WC	49-0080	73,17	90

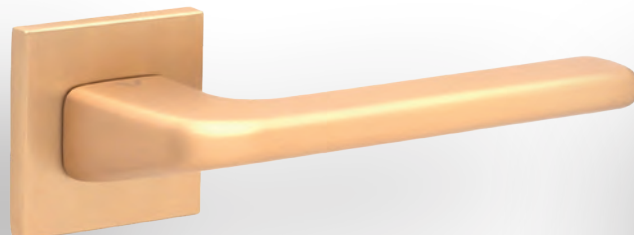

		KOD	DIVO Q FIT	
NOWOŚĆ		49-0303	214,63	264
ZŁOTY-SATYNA	WK	49-0310	57,72	71
	WB	49-0311	57,72	71
4 KLASA	WC	49-0312	86,18	106
grubość rozety 6 mm				



		KOD	DIVO Q FIT	
CZARNY		49-0213	203,25	250
	WK	49-0081	57,72	71
4 KLASA	WB	49-0082	57,72	71
grubość rozety 6 mm	WC	49-0083	78,86	97



		KOD	EVER FIT	
CHROM-SATYNA		49-0091	165,85	204
	WK	49-0078	53,66	66
4 KLASA	WB	49-0079	53,66	66
grubość rozety 6 mm	WC	49-0080	73,17	90

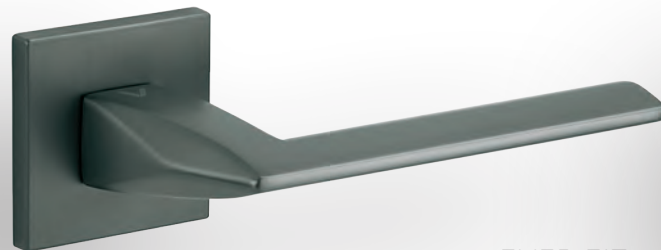

		KOD	EVER FIT	
ANTRACYT		49-0093	173,98	214
	WK	49-0087	57,72	71
4 KLASA	WB	49-0088	57,72	71
grubość rozety 6 mm	WC	49-0089	78,86	97



		KOD	EVER FIT	
NOWOŚĆ		49-0301	190,24	234
ZŁOTY PVD	WK	49-0169	57,72	71
	WB	49-0170	57,72	71
4 KLASA	WC	49-0171	86,18	106
grubość rozety 6 mm				

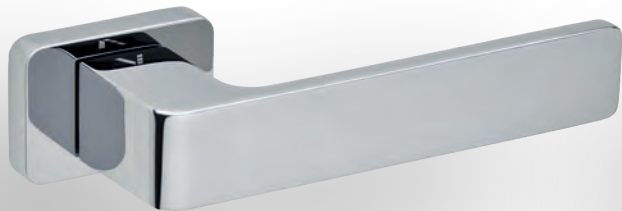

		KOD	BRAVA	
CHROM		49-0193	181,30	223
	WK	49-0199	58,54	72
	WB	49-0200	58,54	72
	WC	49-0201	93,50	115

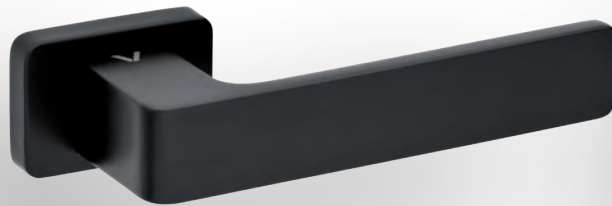

		KOD	BRAVA	
CZARNY		49-0195	185,37	228
	WK	49-0205	63,41	78
	WB	49-0206	63,41	78
	WC	49-0207	95,12	117



		KOD	FRESIA FIT	
NOWOŚĆ		49-0321	220,33	271
CHROM				
	WK	49-0075	53,66	66
	WB	49-0076	53,66	66
	WC	49-0077	73,17	90

4 KLASA
grubość rozety 6 mm

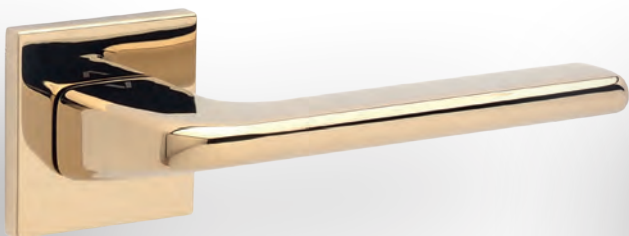

		KOD	DIVO Q FIT	
NOWOŚĆ		49-0299	214,63	264
ZŁOTY PVD				
	WK	49-0169	57,72	71
	WB	49-0170	57,72	71
	WC	49-0171	86,18	106

4 KLASA
grubość rozety 6 mm



		KOD	DIVO Q FIT	
CHROM		49-0211	195,12	240
	WK	49-0075	53,66	66
	WB	49-0076	53,66	66
	WC	49-0077	73,17	90

4 KLASA
grubość rozety 6 mm



		KOD	FRESIA FIT	
NOWOŚĆ		49-0319	260,16	320
ZŁOTY PVD				
	WK	49-0169	57,72	71
	WB	49-0170	57,72	71
	WC	49-0171	86,18	106

4 KLASA
grubość rozety 6 mm



		KOD	EVER FIT	
CHROM		49-0090	165,85	204
	WK	49-0075	53,66	66
	WB	49-0076	53,66	66
	WC	49-0077	73,17	90

4 KLASA
grubość rozety 6 mm



		KOD	EVER FIT	
CZARNY		49-0092	173,98	214
	WK	49-0081	57,72	71
	WB	49-0082	57,72	71
	WC	49-0083	78,86	97

4 KLASA
grubość rozety 6 mm

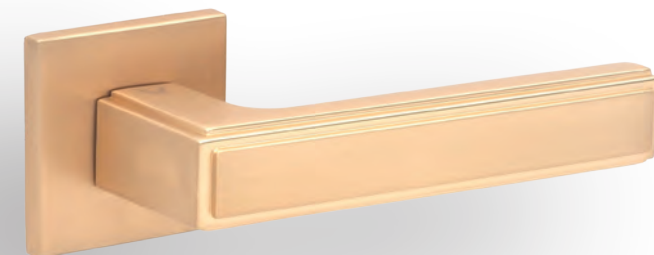

		KOD	FRESIA FIT	
NOWOŚĆ		49-0320	260,16	320
ZŁOTY-SATYNA				
	WK	49-0310	57,72	71
	WB	49-0311	57,72	71
	WC	49-0312	86,18	106

4 KLASA
grubość rozety 6 mm

COSMO FIT

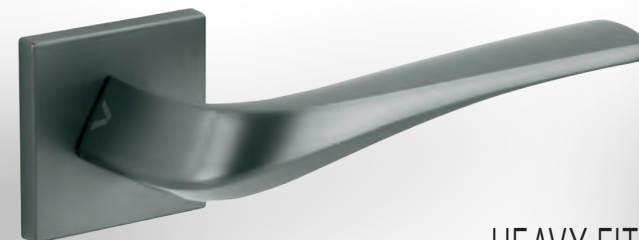

		KOD	HEAVY FIT	
ANTRACYT		49-0108	215,45	265
	WK	49-0087	57,72	71
	WB	49-0088	57,72	71
	WC	49-0089	78,86	97
4 KLASA				
grubość rozety 6 mm				

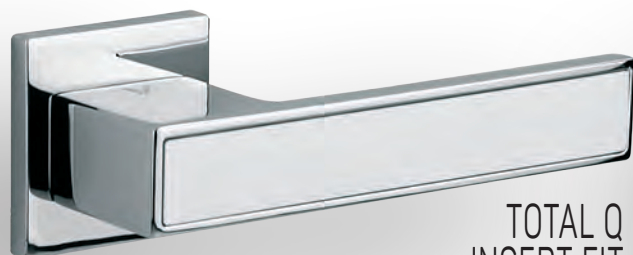

		KOD	TOTAL Q INSERT FIT	
CHROM/BIAŁY		49-0165	229,27	282
	WK	49-0075	53,66	66
	WB	49-0076	53,66	66
	WC	49-0077	73,17	90
4 KLASA				
grubość rozety 6 mm				

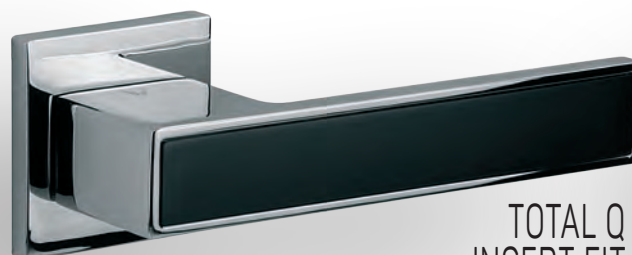

		KOD	TOTAL Q INSERT FIT	
CHROM/CZARNY		49-0166	229,27	282
	WK	49-0075	53,66	66
	WB	49-0076	53,66	66
	WC	49-0077	73,17	90
4 KLASA				
grubość rozety 6 mm				



		KOD	HEAVY FIT	
CHROM		49-0106	209,76	258
	WK	49-0075	53,66	66
	WB	49-0076	53,66	66
	WC	49-0077	73,17	90
4 KLASA				
grubość rozety 6 mm				

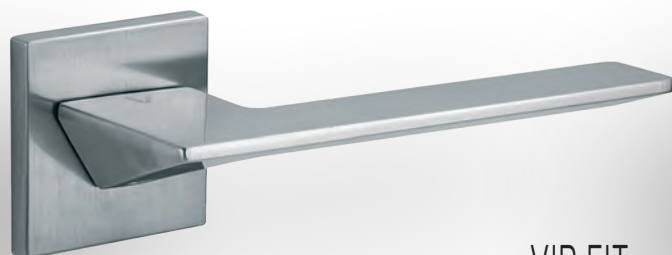

		KOD	VIP FIT	
CHROM-SATYNA		49-0153	221,14	272
	WK	49-0078	53,66	66
	WB	49-0079	53,66	66
	WC	49-0080	73,17	90
4 KLASA				
grubość rozety 6 mm				

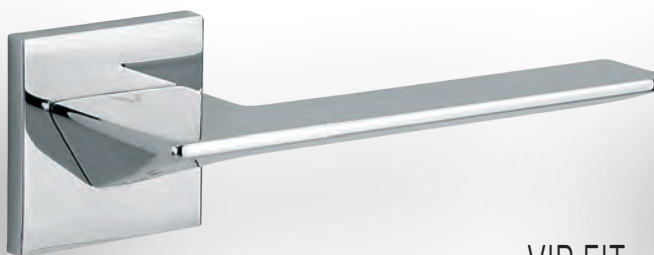

		KOD	VIP FIT	
CHROM		49-0152	221,14	272
	WK	49-0075	53,66	66
	WB	49-0076	53,66	66
	WC	49-0077	73,17	90
4 KLASA				
grubość rozety 6 mm				

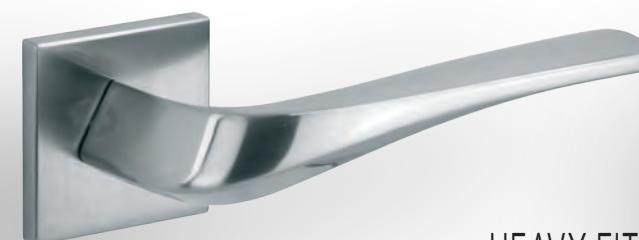

		KOD	HEAVY FIT	
CHROM-SATYNA		49-0107	209,76	258
	WK	49-0078	53,66	66
	WB	49-0079	53,66	66
	WC	49-0080	73,17	90
4 KLASA				
grubość rozety 6 mm				

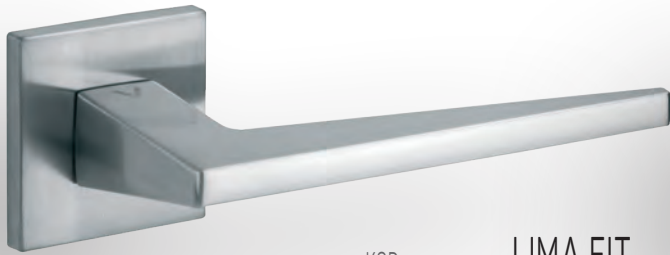

		KOD		LIMA FIT	
CHROM-SATYNA		49-0104	194,31	239	
	WK	49-0078	53,66	66	
4 KLASA	WB	49-0079	53,66	66	
grubość rozety 6 mm	WC	49-0080	73,17	90	

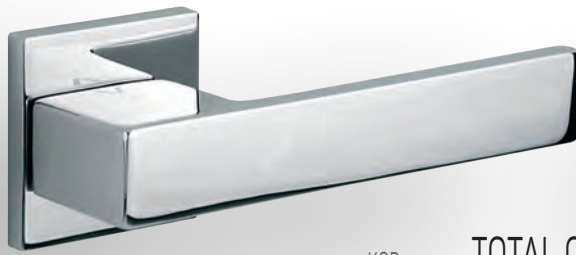

		KOD		TOTAL Q FIT	
CHROM		49-0156	221,14	272	
	WK	49-0075	53,66	66	
4 KLASA	WB	49-0076	53,66	66	
grubość rozety 6 mm	WC	49-0077	73,17	90	

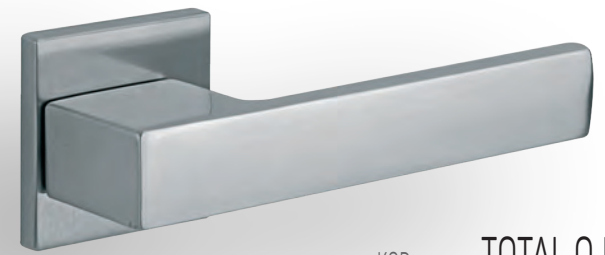

		KOD		TOTAL Q FIT	
CHROM-SATYNA		49-0157	221,14	272	
	WK	49-0078	53,66	66	
4 KLASA	WB	49-0079	53,66	66	
grubość rozety 6 mm	WC	49-0080	73,17	90	



		KOD		LIMA FIT	
CZARNY		49-0105	204,07	251	
	WK	49-0081	57,72	71	
4 KLASA	WB	49-0082	57,72	71	
grubość rozety 6 mm	WC	49-0083	78,86	97	

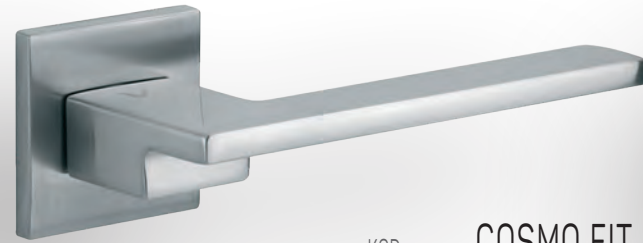

		KOD		COSMO FIT	
CHROM-SATYNA		49-0155	208,94	257	
	WK	49-0078	53,66	66	
4 KLASA	WB	49-0079	53,66	66	
grubość rozety 6 mm	WC	49-0080	73,17	90	



		KOD		COSMO FIT	
CHROM		49-0154	208,94	257	
	WK	49-0075	53,66	66	
4 KLASA	WB	49-0076	53,66	66	
grubość rozety 6 mm	WC	49-0077	73,17	90	

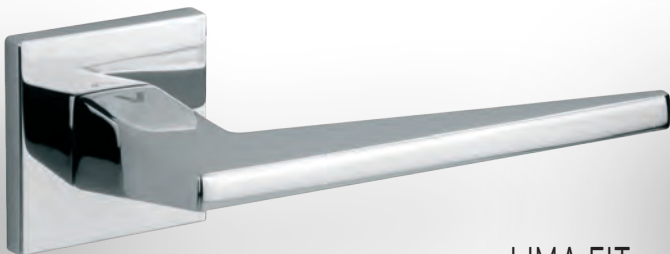

		KOD		LIMA FIT	
CHROM		49-0103	194,31	239	
	WK	49-0075	53,66	66	
4 KLASA	WB	49-0076	53,66	66	
grubość rozety 6 mm	WC	49-0077	73,17	90	

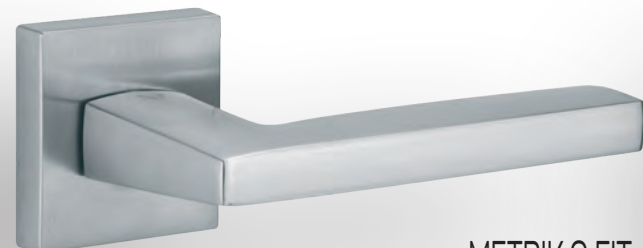

		KOD		METRIK Q FIT	
CHROM-SATYNA		49-0159	215,45	265	
	WK	49-0078	53,66	66	
4 KLASA	WB	49-0079	53,66	66	
grubość rozety 6 mm	WC	49-0080	73,17	90	



		KOD		METRIK Q FIT	
CHROM		49-0158	215,45	265	
	WK	49-0075	53,66	66	
4 KLASA	WB	49-0076	53,66	66	
grubość rozety 6 mm	WC	49-0077	73,17	90	



ICON FIT



NOWOŚĆ

	KOD	ICON FIT	
CHROM	49-0325	179,67	221
	WK 49-0075	53,66	66
	WB 49-0076	53,66	66
	WC 49-0077	73,17	90

4 KLASA
grubość rozety 6 mm

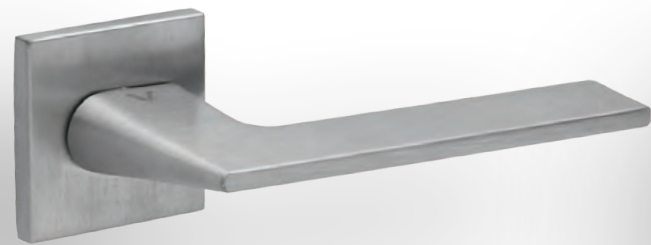

NOWOŚĆ

	KOD	ICON FIT	
CHROM SZCZOTKOWANY	49-0326	179,67	221
	WK 49-0307	53,66	66
	WB 49-0308	53,66	66
	WC 49-0309	73,17	90

4 KLASA
grubość rozety 6 mm

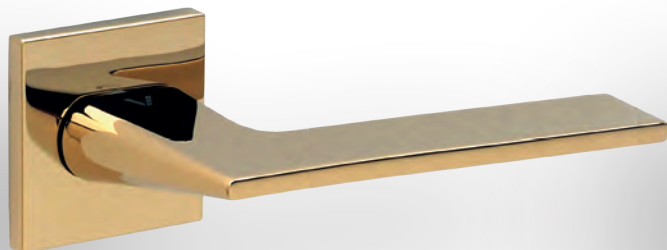

NOWOŚĆ

	KOD	ICON FIT	
ZŁOTY PVD	49-0322	195,12	240
	WK 49-0169	57,72	71
	WB 49-0170	57,72	71
	WC 49-0171	86,18	106

4 KLASA
grubość rozety 6 mm



NOWOŚĆ

	KOD	ICON FIT	
ZŁOTY-SATYNA	49-0323	195,12	240
	WK 49-0310	57,72	71
	WB 49-0311	57,72	71
	WC 49-0312	86,18	106

4 KLASA
grubość rozety 6 mm

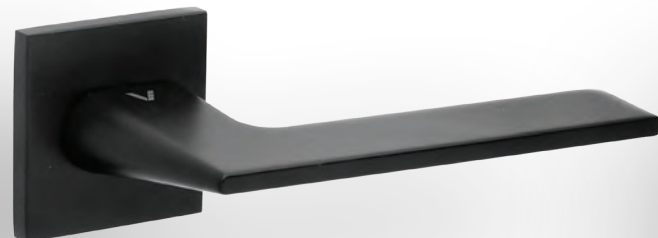

NOWOŚĆ

	KOD	ICON FIT	
CZARNY	49-0324	185,37	228
	WK 49-0081	57,72	71
	WB 49-0082	57,72	71
	WC 49-0083	78,86	97

4 KLASA
grubość rozety 6 mm



CHROM-SATYNA



4 KLASA

grubość rozety 6 mm

	KOD	ZOE FIT	
	49-0101	165,85	204
	WK 49-0078	53,66	66
	WB 49-0079	53,66	66
	WC 49-0080	73,17	90



CZARNY



4 KLASA

grubość rozety 6 mm

	KOD	ZOE FIT	
	49-0102	173,98	214
	WK 49-0081	57,72	71
	WB 49-0082	57,72	71
	WC 49-0083	78,86	97



CHROM



4 KLASA

grubość rozety 6 mm

	KOD	ZOE FIT	
	49-0100	165,85	204
	WK 49-0075	53,66	66
	WB 49-0076	53,66	66
	WC 49-0077	73,17	90

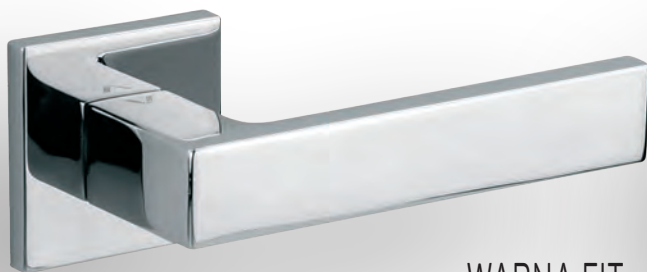

		KOD	WARNA FIT	
CHROM		49-0109	165,85	204
	WK	49-0075	53,66	66
4 KLASA	WB	49-0076	53,66	66
grubość rozety 6 mm	WC	49-0077	73,17	90

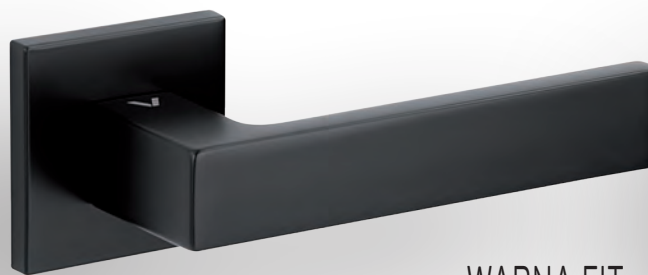

		KOD	WARNA FIT	
CZARNY		49-0111	173,98	214
	WK	49-0081	57,72	71
4 KLASA	WB	49-0082	57,72	71
grubość rozety 6 mm	WC	49-0083	78,86	97

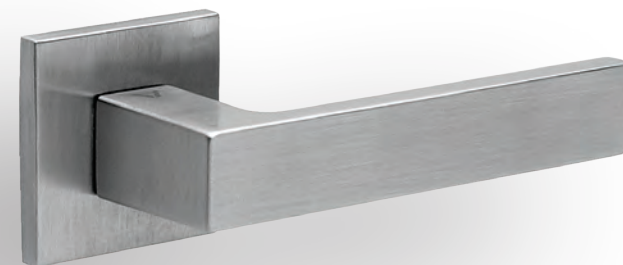

		KOD	WARNA FIT	
NOWOŚĆ		49-0306	165,85	204
CHROM SZCZOTKOWANY		49-0306	165,85	204
	WK	49-0307	53,66	66
4 KLASA	WB	49-0308	53,66	66
grubość rozety 6 mm	WC	49-0309	73,17	90

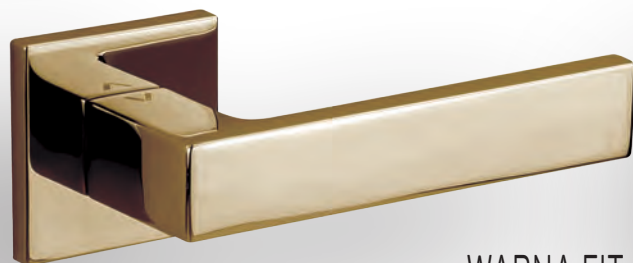

		KOD	WARNA FIT	
ZŁOTY PVD		49-0167	203,25	250
	WK	49-0169	57,72	71
4 KLASA	WB	49-0170	57,72	71
grubość rozety 6 mm	WC	49-0171	86,18	106

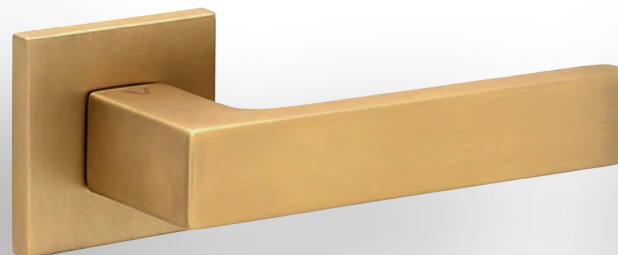

		KOD	WARNA FIT	
NOWOŚĆ		49-0304	203,25	250
ZŁOTY-SATYNA		49-0304	203,25	250
	WK	49-0310	57,72	71
4 KLASA	WB	49-0311	57,72	71
grubość rozety 6 mm	WC	49-0312	86,18	106

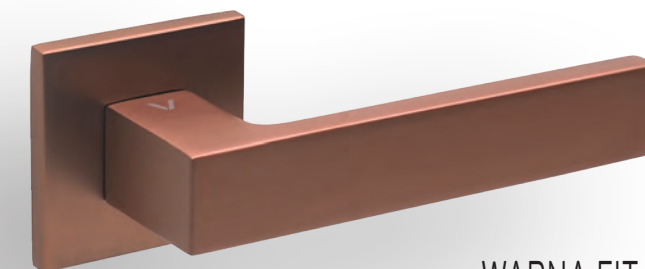

		KOD	WARNA FIT	
MIEDŹ-SATYNA		49-0252	203,25	250
	WK	49-0253	57,72	71
4 KLASA	WB	49-0254	57,72	71
grubość rozety 6 mm	WC	49-0255	86,18	106

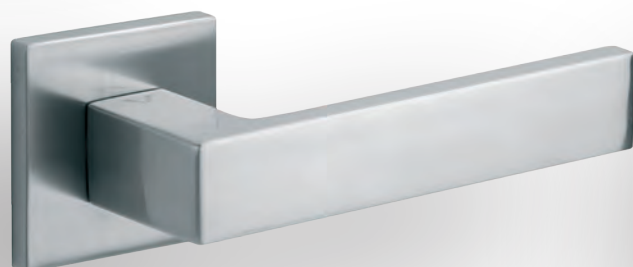

		KOD	WARNA FIT	
CHROM-SATYNA		49-0110	165,85	204
	WK	49-0078	53,66	66
4 KLASA	WB	49-0079	53,66	66
grubość rozety 6 mm	WC	49-0080	73,17	90

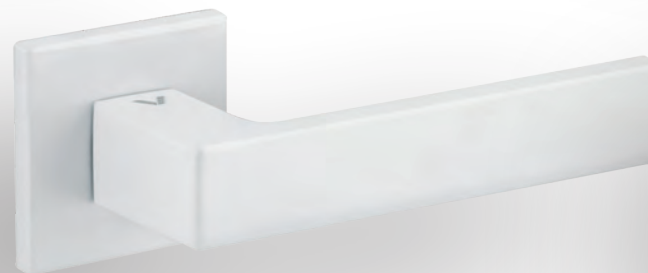

		KOD	WARNA FIT	
BIAŁY		49-0112	173,98	214
	WK	49-0084	57,72	71
4 KLASA	WB	49-0085	57,72	71
grubość rozety 6 mm	WC	49-0086	78,86	97

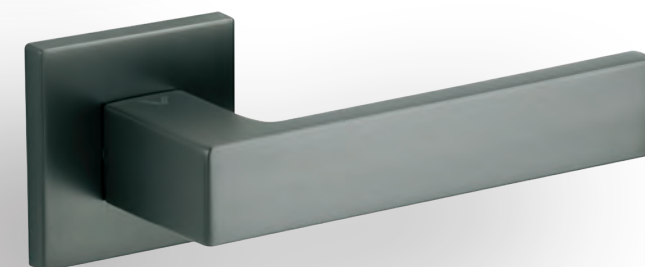

		KOD	WARNA FIT	
ANTRACYT		49-0113	173,98	214
	WK	49-0087	57,72	71
4 KLASA	WB	49-0088	57,72	71
grubość rozety 6 mm	WC	49-0089	78,86	97

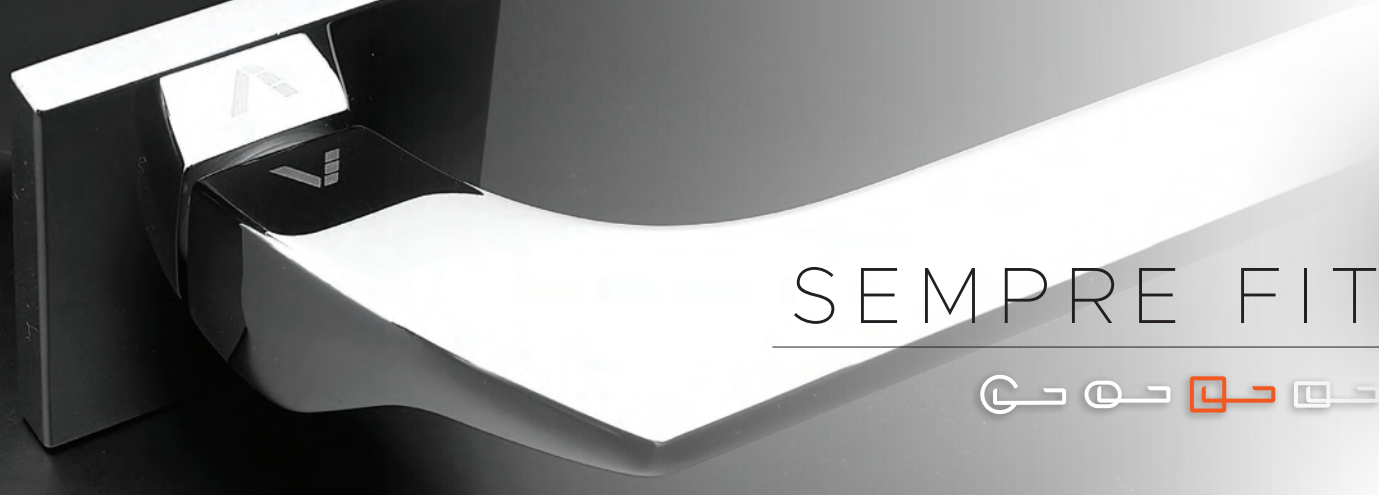

SEMPRE FIT

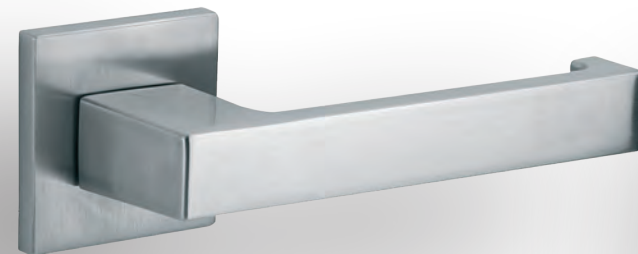

	KOD	QBIK FIT
CHROM-SATYNA	49-0164	200,00 246
■ ■ ■	WK 49-0078	53,66 66
4 KLASA	WB 49-0079	53,66 66
grubość rozety 6 mm	WC 49-0080	73,17 90

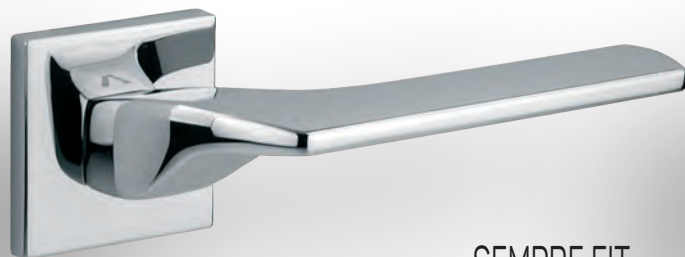

	KOD	SEMPRE FIT
CHROM-SATYNA	49-0095	165,85 204
■ ■ ■	WK 49-0078	53,66 66
4 KLASA	WB 49-0079	53,66 66
grubość rozety 6 mm	WC 49-0080	73,17 90



	KOD	SEMPRE FIT
CZARNY	49-0096	173,98 214
■ ■ ■	WK 49-0081	57,72 71
4 KLASA	WB 49-0082	57,72 71
grubość rozety 6 mm	WC 49-0083	78,86 97

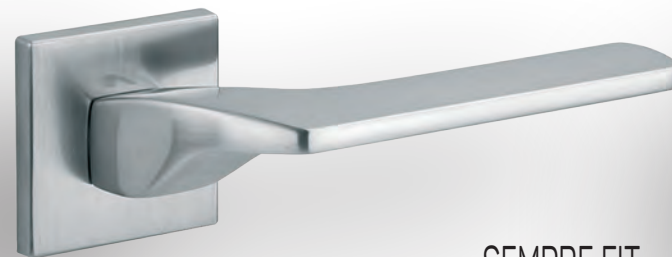

	KOD	SEMPRE FIT
CHROM	49-0094	165,85 204
■ ■ ■	WK 49-0075	53,66 66
4 KLASA	WB 49-0076	53,66 66
grubość rozety 6 mm	WC 49-0077	73,17 90

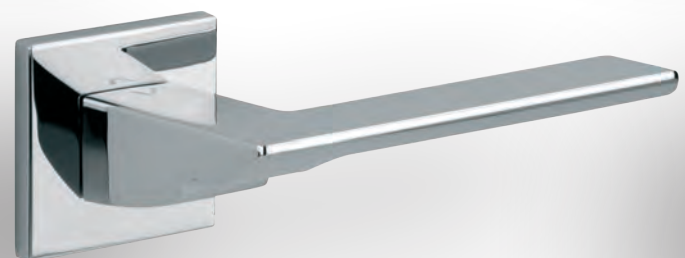

	KOD	TENDER FIT
CHROM	49-0097	165,85 204
■ ■ ■	WK 49-0075	53,66 66
4 KLASA	WB 49-0076	53,66 66
grubość rozety 6 mm	WC 49-0077	73,17 90

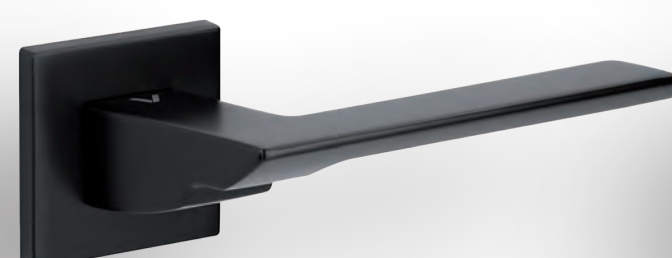

	KOD	TENDER FIT
CZARNY	49-0099	173,98 214
■ ■ ■	WK 49-0081	57,72 71
4 KLASA	WB 49-0082	57,72 71
grubość rozety 6 mm	WC 49-0083	78,86 97

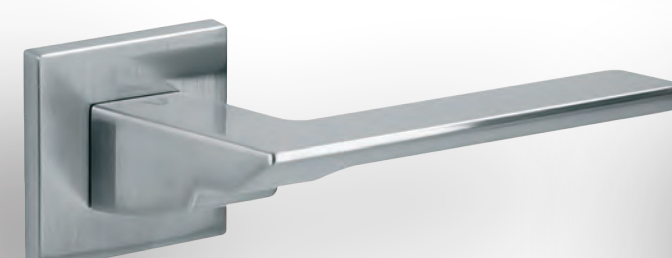

	KOD	TENDER FIT
CHROM-SATYNA	49-0098	165,85 204
■ ■ ■	WK 49-0078	53,66 66
4 KLASA	WB 49-0079	53,66 66
grubość rozety 6 mm	WC 49-0080	73,17 90



GAŁKA Q FIT KWADRATOWA

KOD

P 49-0229 **113,01** 139*

L 49-0223 **113,01** 139*

WK  49-0075 53,66 66

WB  49-0076 53,66 66

WC  49-0077 73,17 90

CHROM



RUCHOMA LEWA LUB PRAWA

grubość rozety 6 mm



GAŁKA Q FIT KWADRATOWA

KOD

P 49-0230 **113,01** 139*

L 49-0225 **113,01** 139*

WK  49-0081 57,72 71

WB  49-0082 57,72 71

WC  49-0083 78,86 97

CZARNY



RUCHOMA LEWA LUB PRAWA

grubość rozety 6 mm



GAŁKA Q FIT KWADRATOWA

KOD

P 49-0228 **113,01** 139*

L 49-0224 **113,01** 139*

WK  49-0078 53,66 66

WB  49-0079 53,66 66

WC  49-0080 73,17 90

CHROM-SATYNA



RUCHOMA LEWA LUB PRAWA

grubość rozety 6 mm

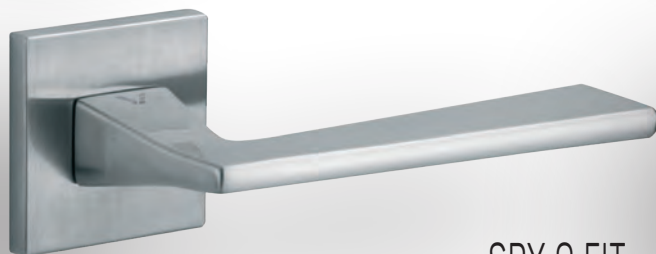

SPY Q FIT

KOD

 49-0161 **179,67** 221

WK  49-0078 53,66 66

WB  49-0079 53,66 66

WC  49-0080 73,17 90

CHROM-SATYNA



4 KLASA

grubość rozety 6 mm



SPY Q FIT

KOD

 49-0162 **172,36** 212

WK  49-0081 57,72 71

WB  49-0082 57,72 71

WC  49-0083 78,86 97

CZARNY



4 KLASA

grubość rozety 6 mm

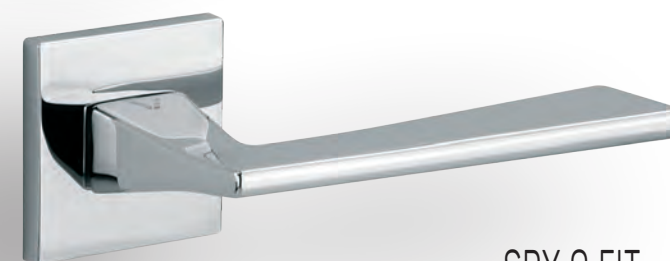

SPY Q FIT

KOD

 49-0160 **172,36** 212

WK  49-0075 53,66 66

WB  49-0076 53,66 66

WC  49-0077 73,17 90

CHROM



4 KLASA

grubość rozety 6 mm



ELLE

KOD

 10-1943 **209,76** 258

WK  10-1975 56,10 69

WB  10-1976 56,10 69

WC  10-1977 131,71 162

CHROM



ELLE BIC

KOD

 10-1945 **209,76** 258

WK  10-1972 56,10 69

WB  10-1973 56,10 69

WC  10-1974 131,71 162

CHROM-SATYNA/CHROM

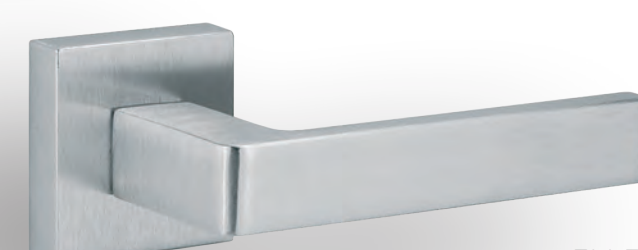

ELLE

KOD

 10-1944 **186,18** 229

WK  10-1972 56,10 69

WB  10-1973 56,10 69

WC  10-1974 131,71 162

CHROM-SATYNA



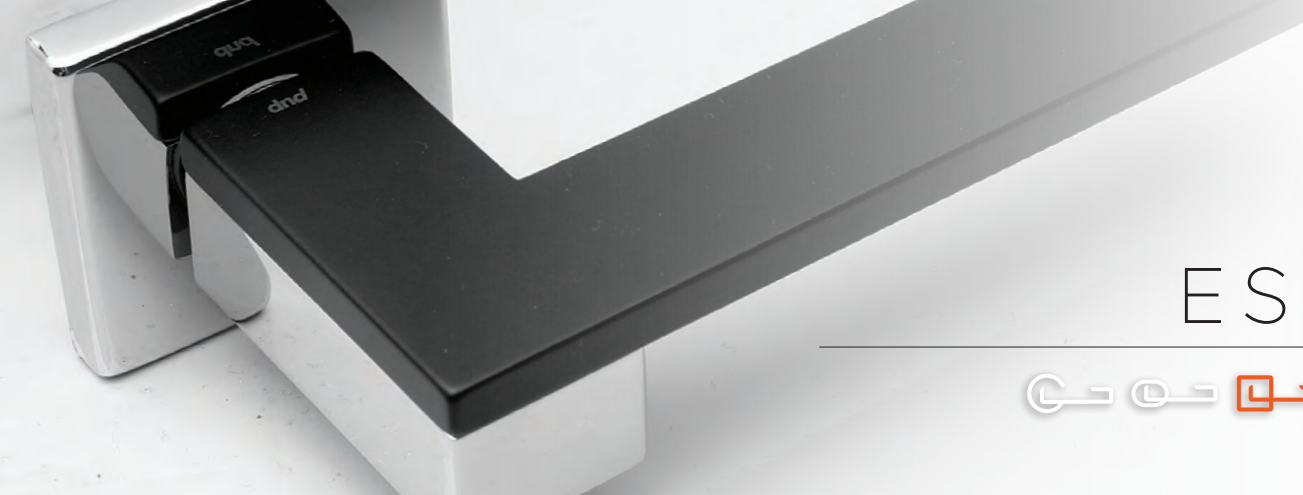

ESSA

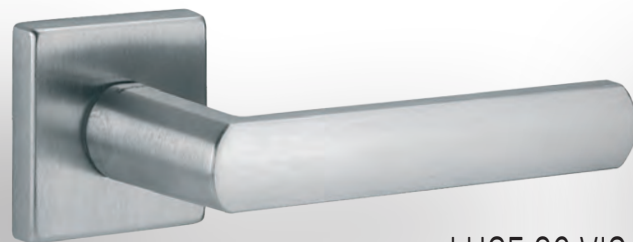

		KOD	LUCE 02 VIS	
CHROM-SATYNA		35-2143	209,76	258
	WK	35-0334	83,74	103
	WB	35-0335	83,74	103
	WC	35-0336	189,43	233



		KOD	GRIP 02 VIS	
CHROM-SATYNA		35-0328	266,67	328
	WK	35-0334	83,74	103
	WB	35-0335	83,74	103
	WC	35-0336	189,43	233



		KOD	STICK 02 VIS	
CHROM		35-0329	273,17	336
	WK	35-0331	83,74	103
	WB	35-0332	83,74	103
	WC	35-0333	189,43	233

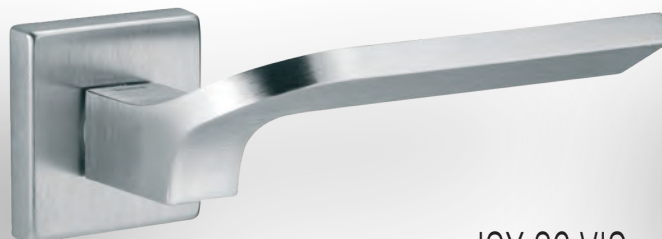

		KOD	JOY 02 VIS	
CHROM-SATYNA		35-1147	252,85	311
	WK	35-0334	83,74	103
	WB	35-0335	83,74	103
	WC	35-0336	189,43	233



		KOD	GRIP 02 VIS	
CHROM		35-0327	266,67	328
	WK	35-0331	83,74	103
	WB	35-0332	83,74	103
	WC	35-0333	189,43	233



		KOD	STICK 02 VIS	
CHROM-SATYNA		35-0330	273,17	336
	WK	35-0334	83,74	103
	WB	35-0335	83,74	103
	WC	35-0336	189,43	233



		KOD	JOY 02 VIS	
CHROM		35-1143	252,85	311
	WK	35-0331	83,74	103
	WB	35-0332	83,74	103
	WC	35-0333	189,43	233

KOD **ESA 02 VIS**

CHROM/CHROM-SATYNA



	KOD	35-0326	355,28	437
WK		35-0331	83,74	103
WB		35-0332	83,74	103
WC		35-0333	189,43	233

KOD **ESA 02 VIS**

CHROM/CZARNY

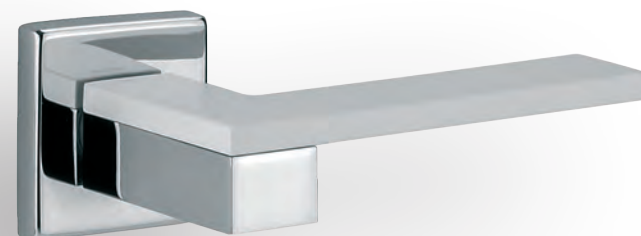

	KOD	35-0338	379,67	467
WK		35-0331	83,74	103
WB		35-0332	83,74	103
WC		35-0333	189,43	233

KOD **ESA 02 VIS**

CHROM/BIAŁY

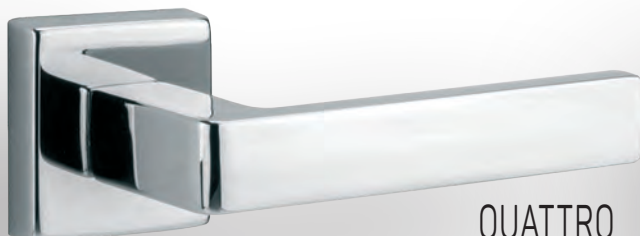

	KOD	35-0337	379,67	467
WK		35-0331	83,74	103
WB		35-0332	83,74	103
WC		35-0333	189,43	233

KOD **QUATTRO 02-Z VIS**

CHROM



	KOD	35-0446	209,76	258
WK		35-0331	83,74	103
WB		35-0332	83,74	103
WC		35-0333	189,43	233

KOD **QUATTRO 02-Z VIS****NOWOŚĆ**

ZŁOTY PVD

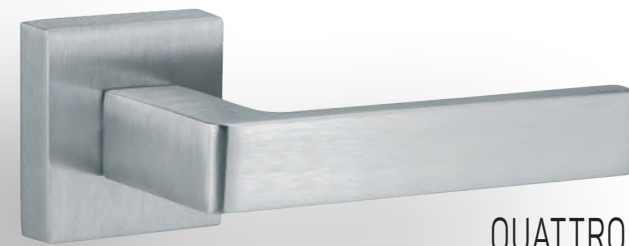

	KOD	35-2288	267,48	329
WK		35-2289	99,19	122
WB		35-2290	99,19	122
WC		35-2291	169,92	209

KOD **QUATTRO 02-Z VIS**

CHROM-SATYNA

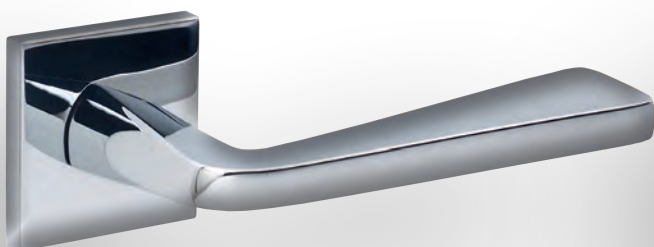

	KOD	35-0447	209,76	258
WK		35-0334	83,74	103
WB		35-0335	83,74	103
WC		35-0336	189,43	233

**NOWOŚĆ**KOD **MIRAGE Q FIT**

CHROM



4 KLASA

grubość rozety 6 mm

	KOD	49-0248	204,07	251
WK		49-0075	53,66	66
WB		49-0076	53,66	66
WC		49-0077	73,17	90

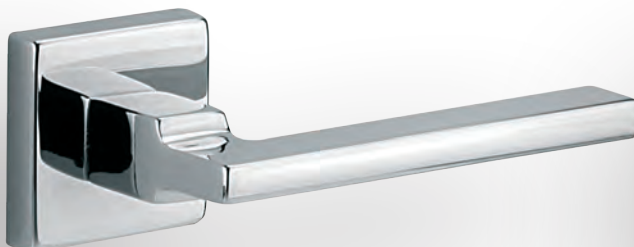
KOD **HAMMER Q**

CHROM

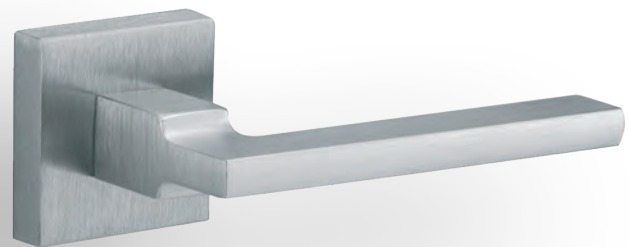

	KOD	10-1946	270,73	333
WK		10-1975	56,10	69
WB		10-1976	56,10	69
WC		10-1977	131,71	162

KOD **HAMMER Q**

CHROM-SATYNA



	KOD	10-1947	255,28	314
WK		10-1972	56,10	69
WB		10-1973	56,10	69
WC		10-1974	131,71	162



FENIX Q



		KOD	HEAVY Q	
CHROM-SATYNA		10-1939	223,58	275
	WK	10-1972	56,10	69
	WB	10-1973	56,10	69
	WC	10-1974	131,71	162

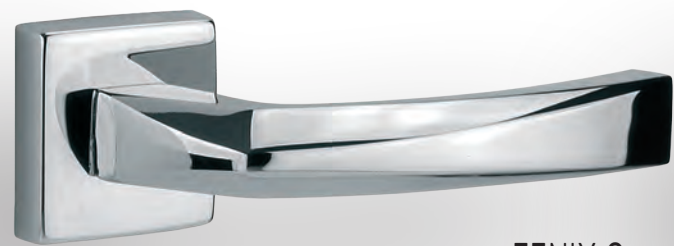

		KOD	FENIX Q	
CHROM		10-1948	247,15	304
	WK	10-1975	56,10	69
	WB	10-1976	56,10	69
	WC	10-1977	131,71	162

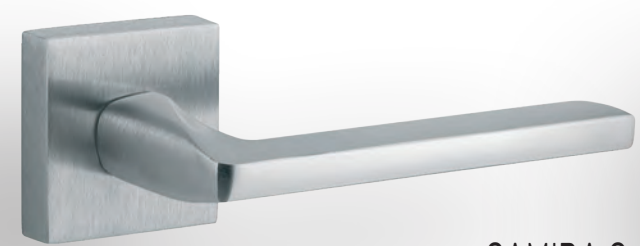

		KOD	SAMIRA Q	
CHROM-SATYNA		10-1953	223,58	275
	WK	10-1972	56,10	69
	WB	10-1973	56,10	69
	WC	10-1974	131,71	162



		KOD	PRISMA Q	
CHROM		10-1956	255,28	314
	WK	10-1975	56,10	69
	WB	10-1976	56,10	69
	WC	10-1977	131,71	162

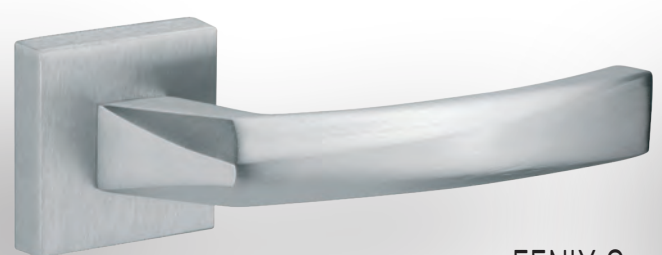

		KOD	FENIX Q	
CHROM-SATYNA		10-1949	226,02	278
	WK	10-1972	56,10	69
	WB	10-1973	56,10	69
	WC	10-1974	131,71	162

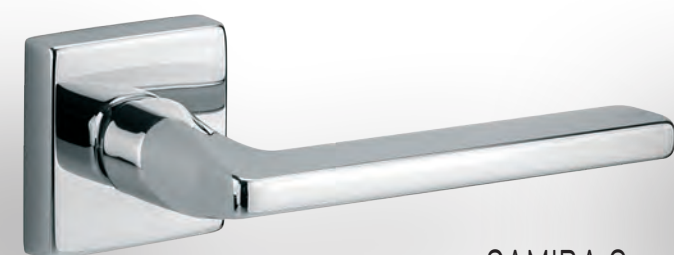

		KOD	SAMIRA Q	
CHROM		10-1952	247,15	304
	WK	10-1975	56,10	69
	WB	10-1976	56,10	69
	WC	10-1977	131,71	162

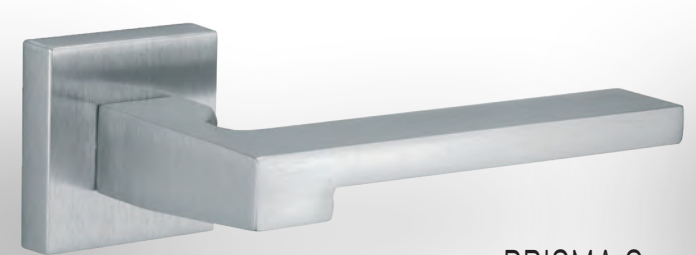

		KOD	PRISMA Q	
CHROM-SATYNA		10-1957	231,71	285
	WK	10-1972	56,10	69
	WB	10-1973	56,10	69
	WC	10-1974	131,71	162

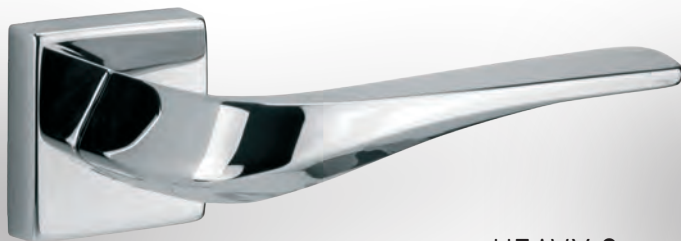

		KOD	HEAVY Q	
CHROM		10-1938	255,28	314
	WK	10-1975	56,10	69
	WB	10-1976	56,10	69
	WC	10-1977	131,71	162

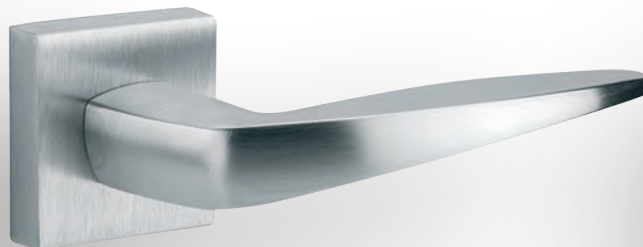

		KOD	VIRGO Q	
CHROM-SATYNA		10-1955	209,76	258
	WK	10-1972	56,10	69
	WB	10-1973	56,10	69
	WC	10-1974	131,71	162



		KOD	VIRGO Q	
CHROM		10-1954	239,02	294
	WK	10-1975	56,10	69
	WB	10-1976	56,10	69
	WC	10-1977	131,71	162

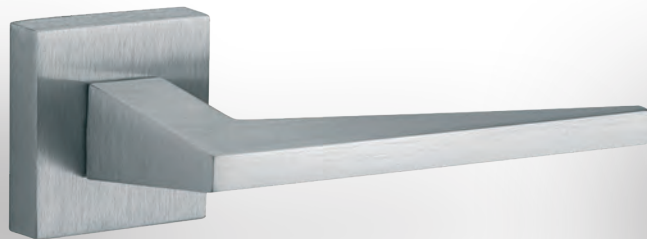

		KOD	LIMA Q	
CHROM-SATYNA		10-1941	223,58	275
	WK	10-1972	56,10	69
	WB	10-1973	56,10	69
	WC	10-1974	131,71	162

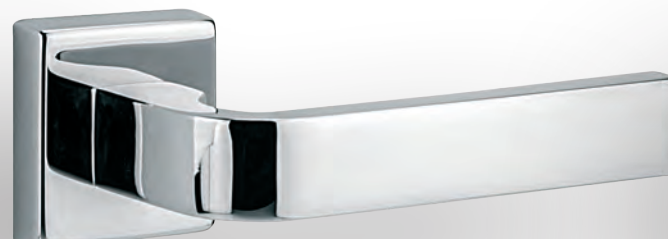

		KOD	LAMBO Q	
CHROM		10-1950	237,40	292
	WK	10-1975	56,10	69
	WB	10-1976	56,10	69
	WC	10-1977	131,71	162

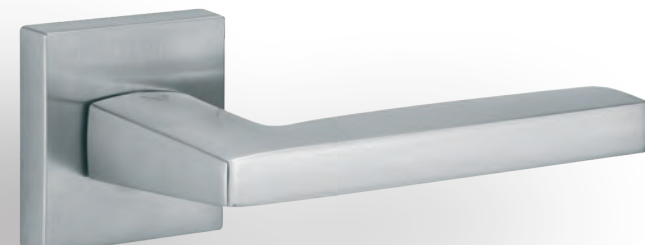

		KOD	METRIK Q	
CHROM-SATYNA		49-0035	204,07	251
	WK	49-0011	47,15	58
	WB	49-0012	47,15	58
	WC	49-0013	69,11	85

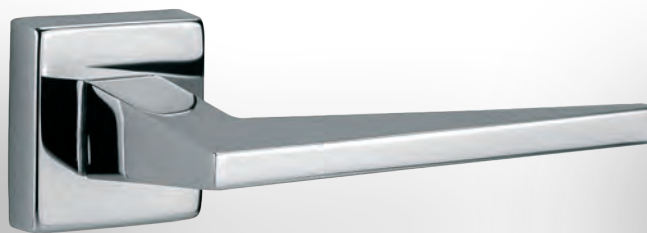

		KOD	LIMA Q	
CHROM		10-1942	233,33	287
	WK	10-1975	56,10	69
	WB	10-1976	56,10	69
	WC	10-1977	131,71	162

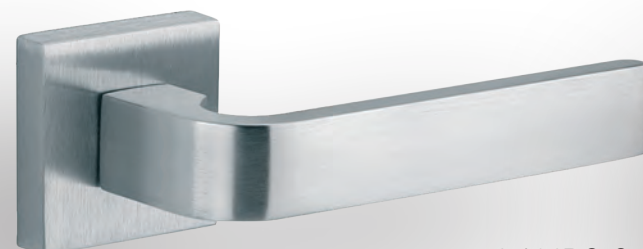

		KOD	LAMBO Q	
CHROM-SATYNA		10-1951	223,58	275
	WK	10-1972	56,10	69
	WB	10-1973	56,10	69
	WC	10-1974	131,71	162







		KOD	METRIK Q	
CHROM		49-0064	204,07	251
	WK	49-0008	47,15	58
	WB	49-0009	47,15	58
	WC	49-0010	69,11	85

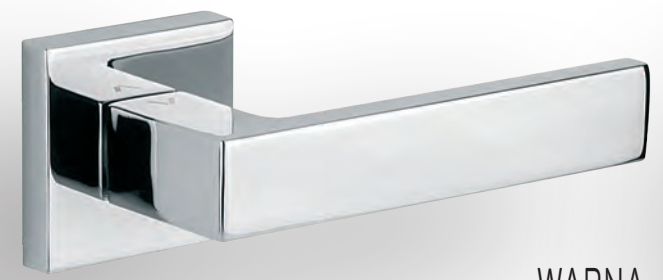





STAR

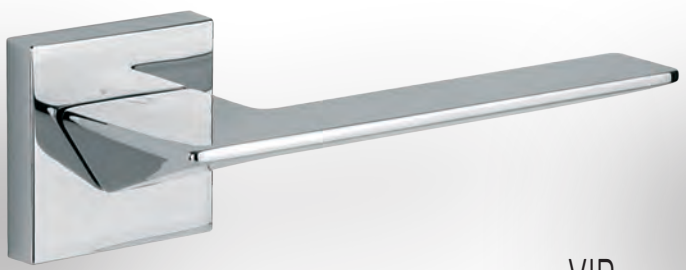





	KOD	WARNA	
CHROM	 49-0073	127,64	157
	WK  49-0008	47,15	58
	WB  49-0009	47,15	58
	WC  49-0010	69,11	85

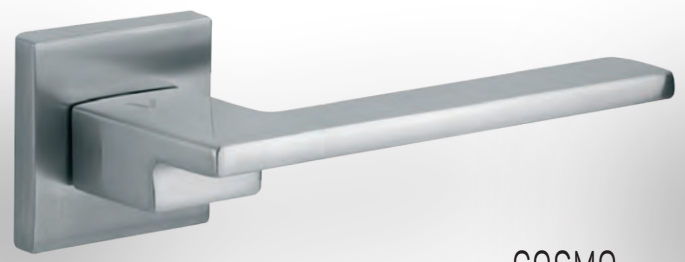





	KOD	VIP	
CHROM	 49-0021	204,07	251
	WK  49-0008	47,15	58
	WB  49-0009	47,15	58
	WC  49-0010	69,11	85

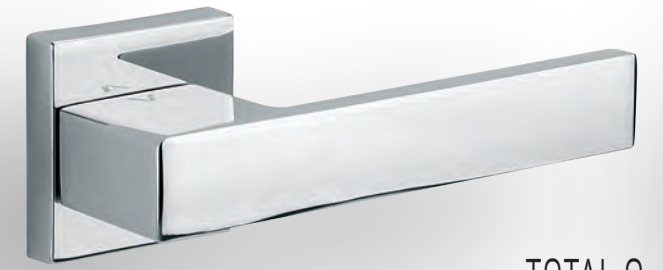





	KOD	COSMO	
CHROM-SATYNA	 49-0002	194,31	239
	WK  49-0011	47,15	58
	WB  49-0012	47,15	58
	WC  49-0013	69,11	85

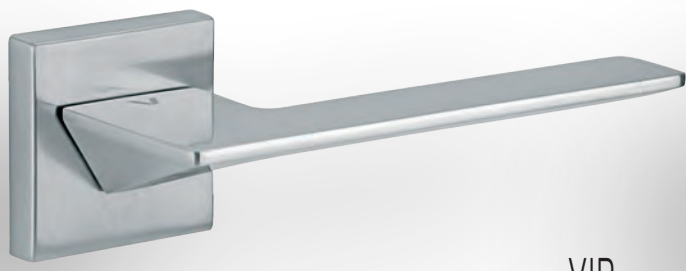





	KOD	TOTAL Q	
CHROM	 49-0017	204,07	251
	WK  49-0008	47,15	58
	WB  49-0009	47,15	58
	WC  49-0010	69,11	85







	KOD	VIP	
CHROM-SATYNA	 49-0022	204,07	251
	WK  49-0011	47,15	58
	WB  49-0012	47,15	58
	WC  49-0013	69,11	85

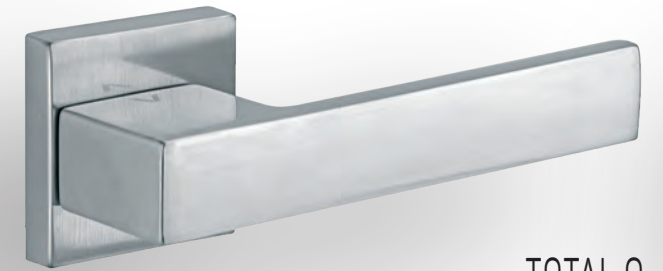

	KOD	COSMO	
CHROM	 49-0001	194,31	239
	WK  49-0008	47,15	58
	WB  49-0009	47,15	58
	WC  49-0010	69,11	85



	KOD	TOTAL Q	
CHROM-SATYNA	 49-0018	204,07	251
	WK  49-0011	47,15	58
	WB  49-0012	47,15	58
	WC  49-0013	69,11	85

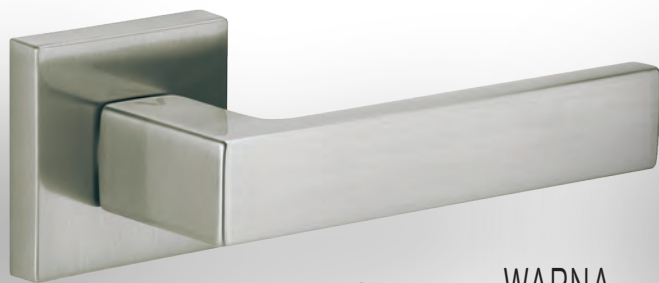

		KOD	WARNA	
NIKIEL-SATYNA		49-0023	127,64	157
■	■	WK 49-0024	47,15	58
■	■	WB 49-0025	47,15	58
■	■	WC 49-0026	69,11	85



		KOD	WARNA	
NIKIEL/NIKIEL-SATYNA		49-0027	127,64	157
■	■	WK 49-0024	47,15	58
■	■	WB 49-0025	47,15	58
■	■	WC 49-0026	69,11	85

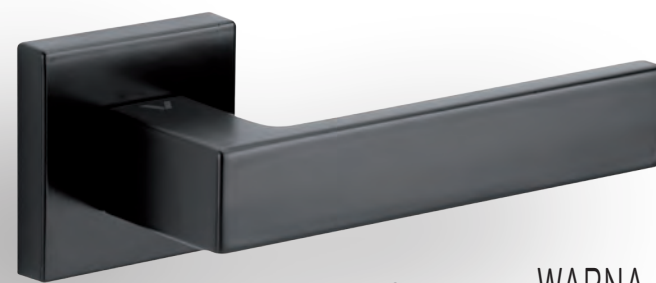

		KOD	WARNA	
CZARNY		49-0047	130,08	160
■	■	WK 49-0057	50,41	62
■	■	WB 49-0059	50,41	62
■	■	WC 49-0058	73,98	91

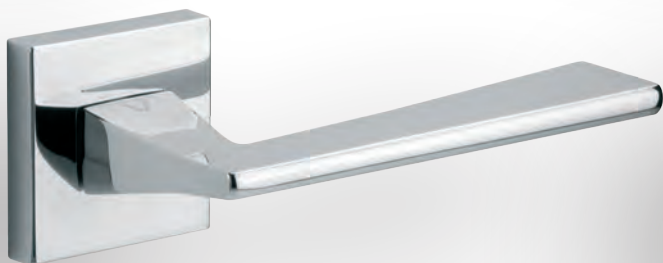

		KOD	SPY Q	
CHROM		49-0040	152,03	187
■	■	WK 49-0008	47,15	58
■	■	WB 49-0009	47,15	58
■	■	WC 49-0010	69,11	85



		KOD	SPY Q	
CZARNY		49-0062	157,72	194
■	■	WK 49-0057	50,41	62
■	■	WB 49-0059	50,41	62
■	■	WC 49-0058	73,98	91

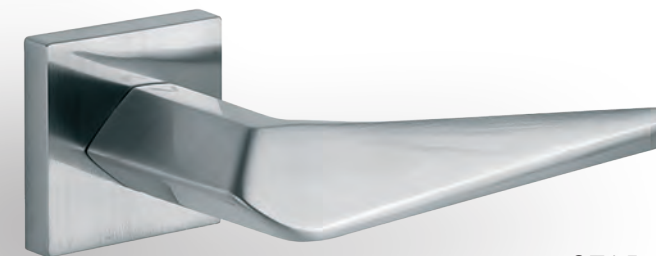

		KOD	STAR	
CHROM-SATYNA		49-0004	194,31	239
■	■	WK 49-0011	47,15	58
■	■	WB 49-0012	47,15	58
■	■	WC 49-0013	69,11	85

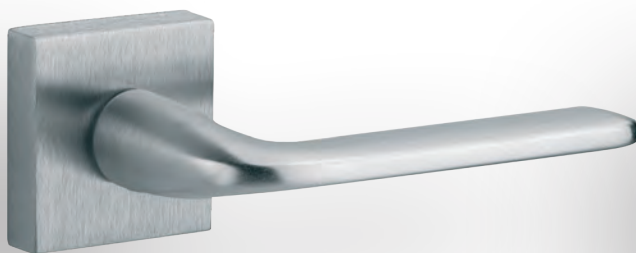

		KOD	PETRA Q	
CHROM-SATYNA		10-2026	193,50	238
■	■	WK 10-1972	56,10	69
■	■	WB 10-1973	56,10	69
■	■	WC 10-1974	131,71	162







		KOD	PETRA Q BIC	
CHROM/CHROM-SATYNA		10-1959	217,89	268
■	■	WK 10-1975	56,10	69
■	■	WB 10-1976	56,10	69
■	■	WC 10-1977	131,71	162



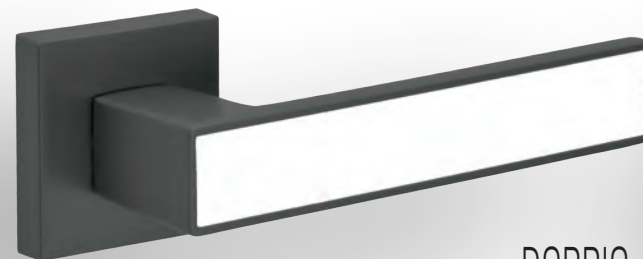



		KOD	PETRA Q	
CHROM		10-2033	200,81	247
■	■	WK 10-1975	56,10	69
■	■	WB 10-1976	56,10	69
■	■	WC 10-1977	131,71	162

SPARK FIT

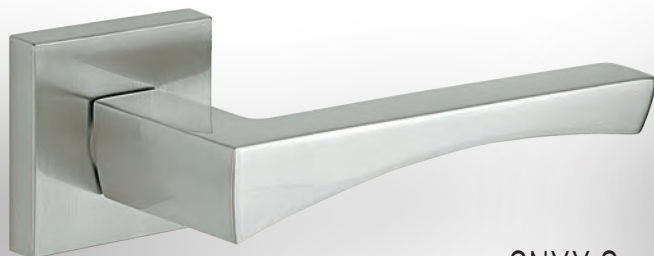





	KOD	DOPPIO	
ANTRACYT	 46-0014	122,76	151
■ ■	WK  46-0018	41,46	51
W KPL. 2 INSERTY	WB  46-0019	41,46	51
CZARNY I BIAŁY	WC  46-0020	60,98	75

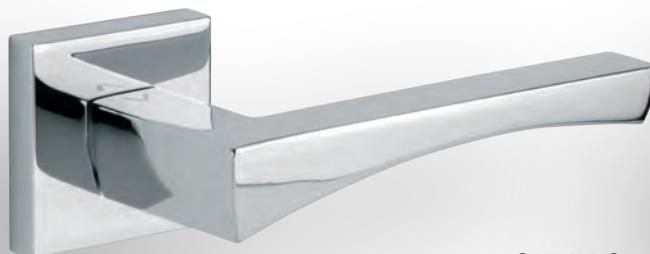





	KOD	ONYX Q	
NIKIEL-SATYNA	 49-0029	127,64	157
■ ■ ■	WK  49-0024	47,15	58
	WB  49-0025	47,15	58
	WC  49-0026	69,11	85

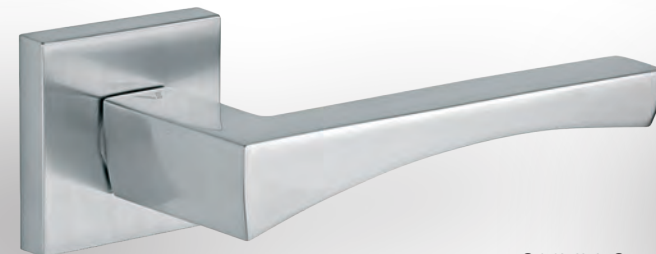





	KOD	ONYX Q	
CHROM	 49-0005	127,64	157
■ ■ ■	WK  49-0008	47,15	58
	WB  49-0009	47,15	58
	WC  49-0010	69,11	85

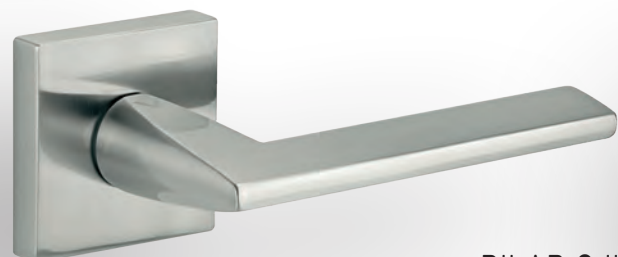





	KOD	ONYX Q	
CHROM-SATYNA	 49-0006	127,64	157
■ ■ ■	WK  49-0011	47,15	58
	WB  49-0012	47,15	58
	WC  49-0013	69,11	85

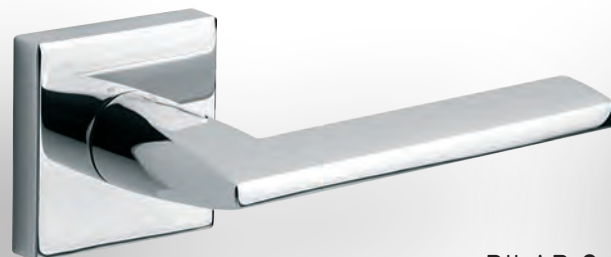





	KOD	PILAR Q II	
NIKIEL-SATYNA	 49-0061	144,72	178
■ ■ ■	WK  49-0024	47,15	58
	WB  49-0025	47,15	58
	WC  49-0026	69,11	85

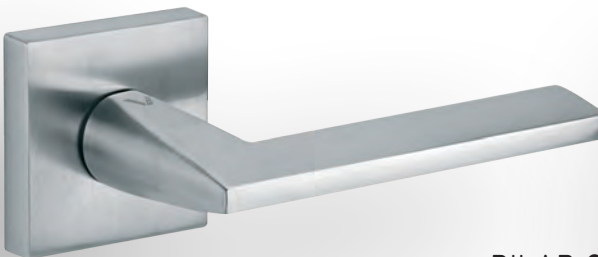

	KOD	PILAR Q II	
CHROM	 49-0060	144,72	178
■ ■ ■	WK  49-0008	47,15	58
	WB  49-0009	47,15	58
	WC  49-0010	69,11	85



	KOD	PILAR Q II	
CHROM-SATYNA	 49-0038	144,72	178
■ ■ ■	WK  49-0011	47,15	58
	WB  49-0012	47,15	58
	WC  49-0013	69,11	85

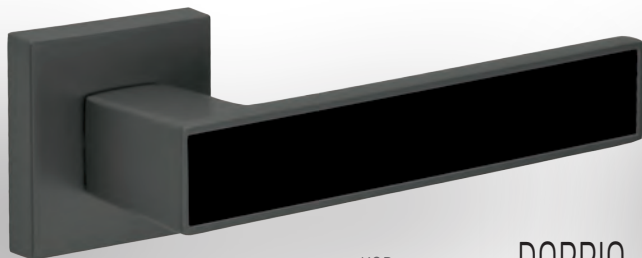

	KOD	DOPPIO	
ANTRACYT	46-0014	122,76	151
	WK 46-0018	41,46	51
W KPL. 2 INSERTY	WB 46-0019	41,46	51
CZARNY I BIAŁY	WC 46-0020	60,98	75

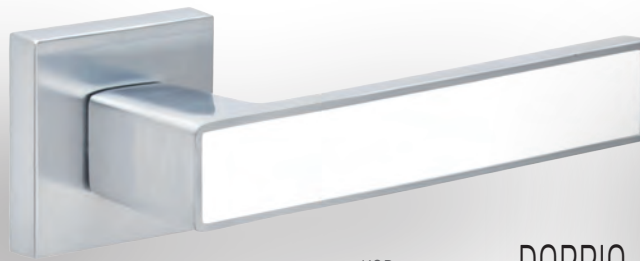

	KOD	DOPPIO	
CHROM-SATYNA	46-0013	122,76	151
	WK 46-0015	41,46	51
W KPL. 2 INSERTY	WB 46-0016	41,46	51
CZARNY I BIAŁY	WC 46-0017	60,98	75

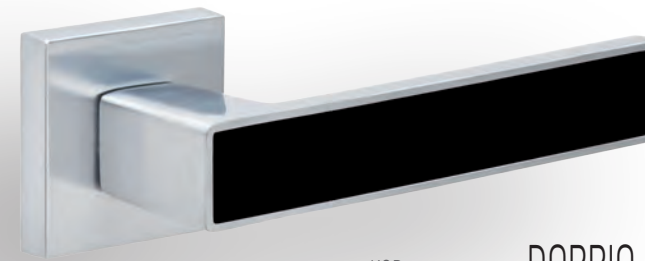

	KOD	DOPPIO	
CHROM-SATYNA	46-0013	122,76	151
	WK 46-0015	41,46	51
W KPL. 2 INSERTY	WB 46-0016	41,46	51
CZARNY I BIAŁY	WC 46-0017	60,98	75



	KOD	BURGAS	
CHROM/NIKIEL-SATYNA	49-0028	130,08	160
	WK 49-0024	47,15	58
	WB 49-0025	47,15	58
	WC 49-0026	69,11	85

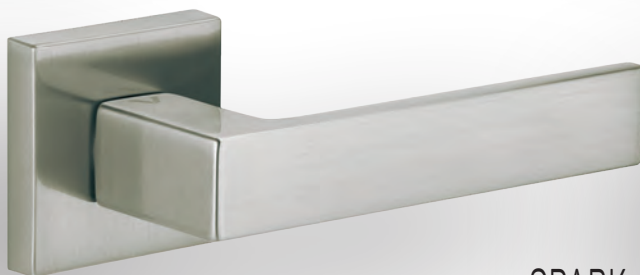

	KOD	SPARK	
NIKIEL-SATYNA	49-0250	96,75	119
	WK 49-0024	47,15	58
	WB 49-0025	47,15	58
	WC 49-0026	69,11	85

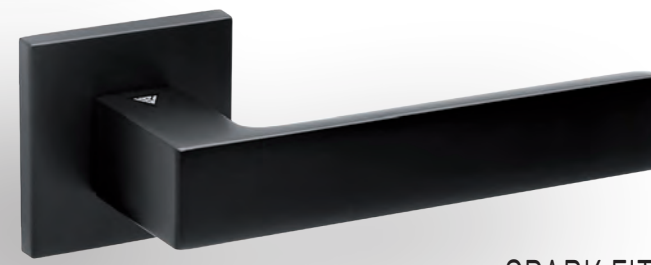

	KOD	SPARK FIT	
CZARNY	49-0249	100,81	124
	WK 49-0081	57,72	71
	WB 49-0082	57,72	71
grubość rozety 6 mm	WC 49-0083	78,86	97

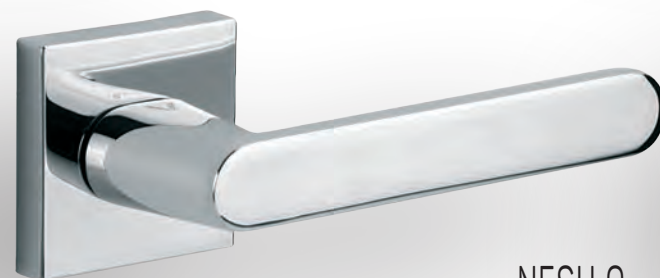

	KOD	NESH Q	
CHROM	49-0019	122,76	151
	WK 49-0008	47,15	58
	WB 49-0009	47,15	58
	WC 49-0010	69,11	85

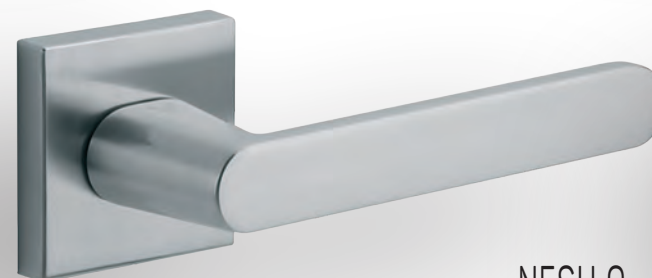

	KOD	NESH Q	
CHROM-SATYNA	49-0020	122,76	151
	WK 49-0011	47,15	58
	WB 49-0012	47,15	58
	WC 49-0013	69,11	85

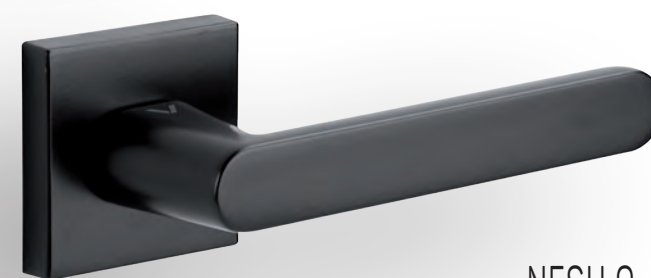

	KOD	NESH Q	
CZARNY	49-0045	130,08	160
	WK 49-0057	50,41	62
	WB 49-0059	50,41	62
	WC 49-0058	73,98	91

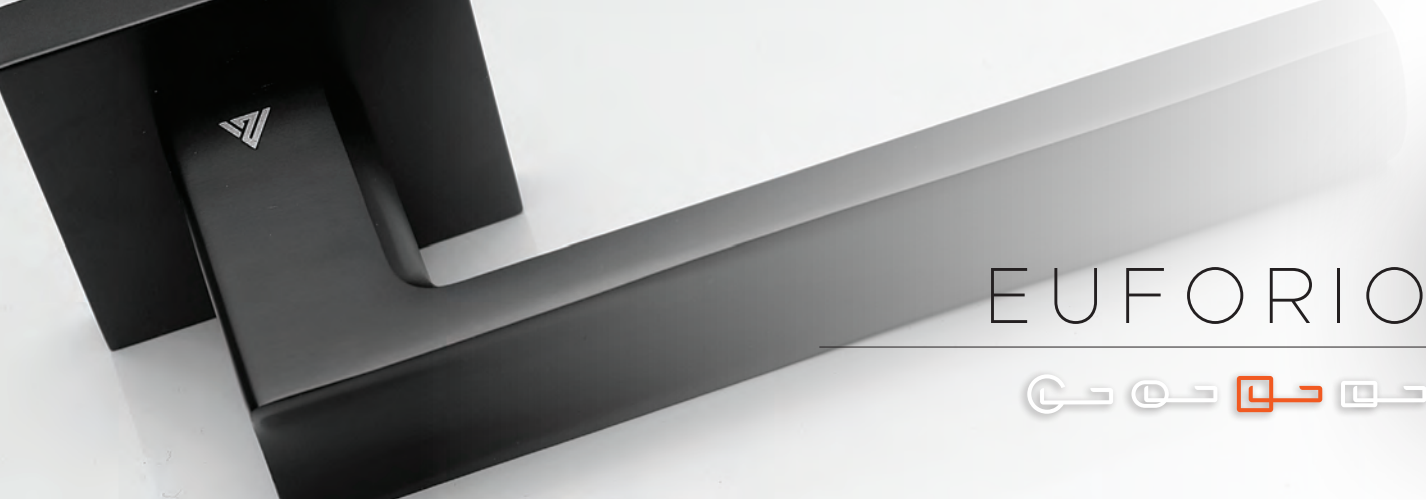

EUFORIO

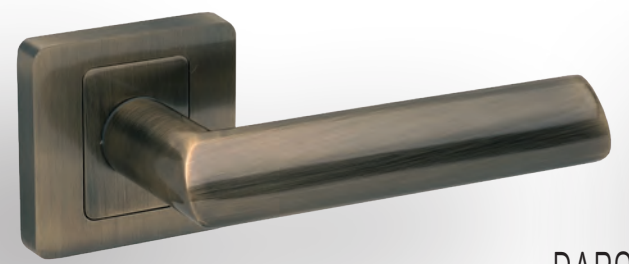

		KOD		DARO	
MOSIĄDZ ANTYCZNY		39-0253	68,29	84	
	WK	39-0133	27,64		34
	WB	39-0134	27,64		34
	WC	39-0135	35,77		44

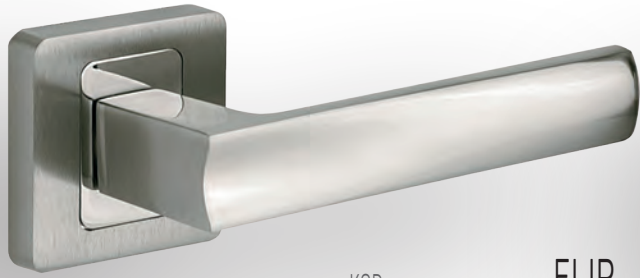

		KOD		FLIP	
NIKIEL-SATYNA/CHROM		39-0116	68,29	84	
	WK	39-0111	27,64		34
	WB	39-0112	27,64		34
	WC	39-0113	35,77		44



		KOD		EUFORIO	
CZARNY		49-0251	81,30	100	
	WK	49-0057	50,41		62
	WB	49-0059	50,41		62
	WC	49-0058	73,98		91



		KOD		ENTRA	
NIKIEL-SATYNA/CHROM		39-0138	68,29	84	
	WK	39-0111	27,64		34
	WB	39-0112	27,64		34
	WC	39-0113	35,77		44

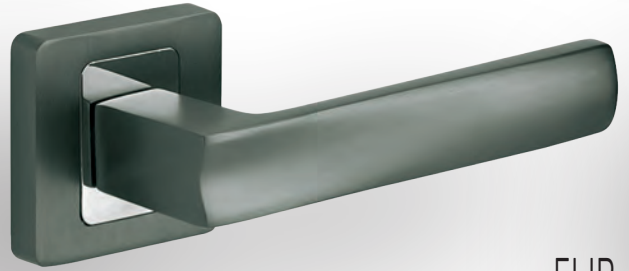

		KOD		FLIP	
ANTRACYT/CHROM		39-0152	72,36	89	
	WK	39-0153	29,27		36
	WB	39-0154	29,27		36
	WC	39-0155	40,65		50

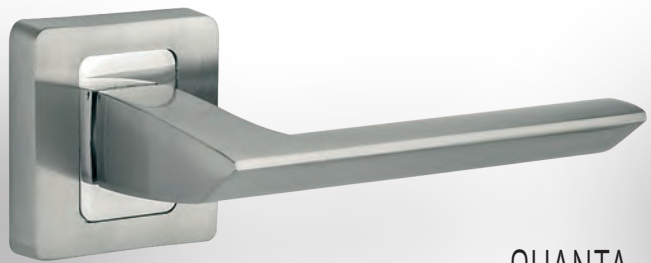

		KOD		QUANTA	
NIKIEL-SATYNA/CHROM		39-0110	68,29	84	
	WK	39-0111	27,64		34
	WB	39-0112	27,64		34
	WC	39-0113	35,77		44

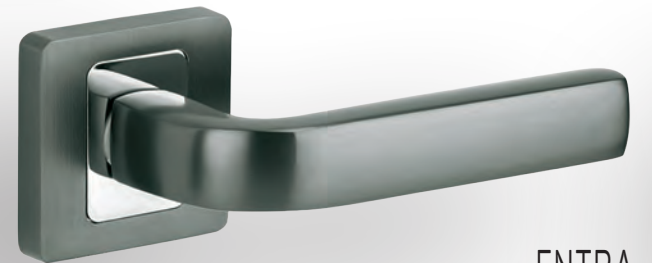

		KOD		ENTRA	
ANTRACYT/CHROM		39-0156	72,36	89	
	WK	39-0153	29,27		36
	WB	39-0154	29,27		36
	WC	39-0155	40,65		50

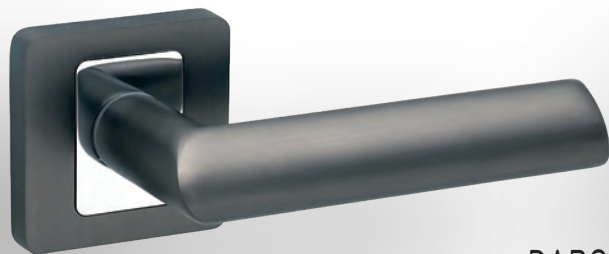

		KOD	DARO	
ANTRACYT/CHROM		39-0254	72,36	89
	WK	39-0153	29,27	36
	WB	39-0154	29,27	36
	WC	39-0155	40,65	50

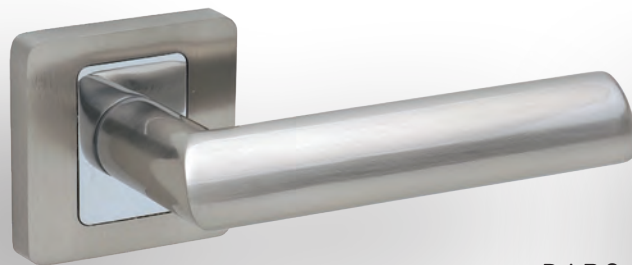

		KOD	DARO	
NIKIEL-SATYNA/CHROM		39-0252	68,29	84
	WK	39-0111	27,64	34
	WB	39-0112	27,64	34
	WC	39-0113	35,77	44



		KOD	DARO	
CZARNY		39-0255	78,86	97
	WK	39-0248	33,33	41
	WB	39-0249	33,33	41
	WC	39-0250	47,15	58

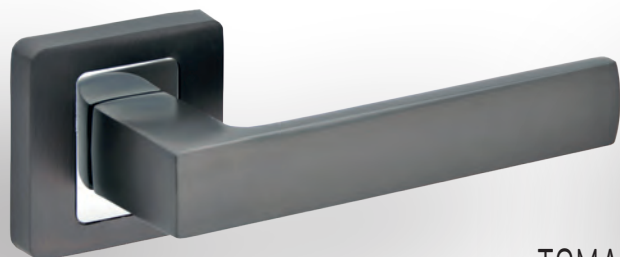

		KOD	TOMA	
ANTRACYT/CHROM		39-0242	78,86	97
	WK	39-0153	29,27	36
	WB	39-0154	29,27	36
	WC	39-0155	40,65	50

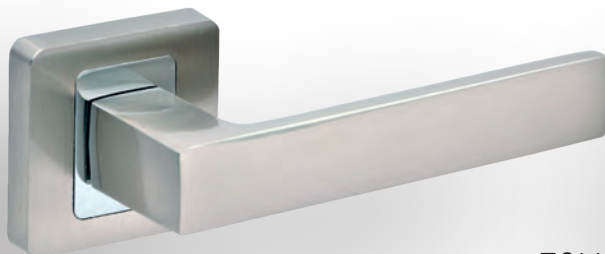

		KOD	TOMA	
NIKIEL-SATYNA/CHROM		39-0243	78,86	97
	WK	39-0111	27,64	34
	WB	39-0112	27,64	34
	WC	39-0113	35,77	44

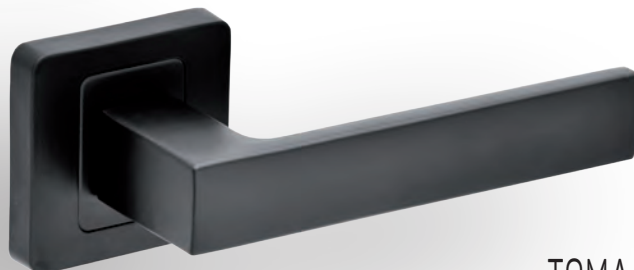

		KOD	TOMA	
CZARNY		39-0244	81,30	100
	WK	39-0248	33,33	41
	WB	39-0249	33,33	41
	WC	39-0250	47,15	58

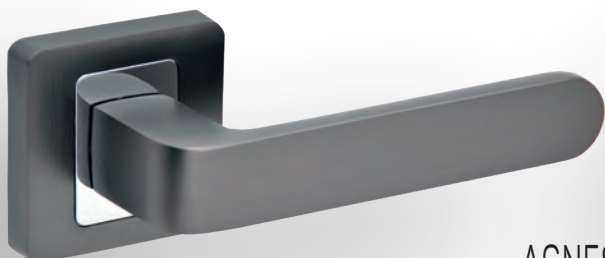

		KOD	AGNES	
ANTRACYT/CHROM		39-0245	78,86	97
	WK	39-0153	29,27	36
	WB	39-0154	29,27	36
	WC	39-0155	40,65	50

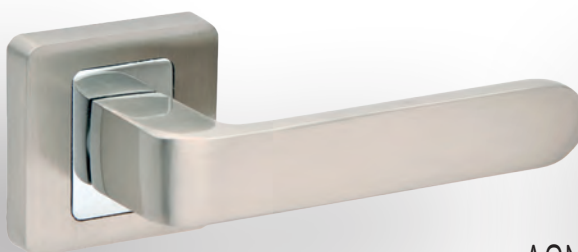

		KOD	AGNES	
NIKIEL-SATYNA/CHROM		39-0246	78,86	97
	WK	39-0111	27,64	34
	WB	39-0112	27,64	34
	WC	39-0113	35,77	44



		KOD	AGNES	
CZARNY		39-0247	81,30	100
	WK	39-0248	33,33	41
	WB	39-0249	33,33	41
	WC	39-0250	47,15	58



TRE 3S

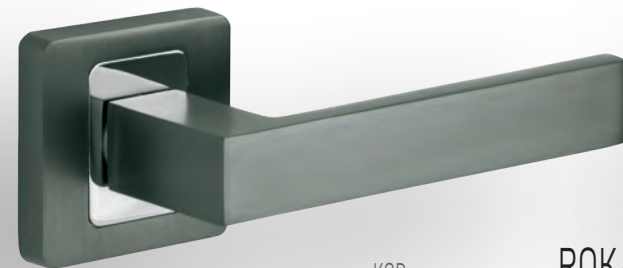

	KOD	ROKA
ANTRACYT/CHROM	39-0158	72,36 89
	WK 39-0153	29,27 36
	WB 39-0154	29,27 36
	WC 39-0155	40,65 50

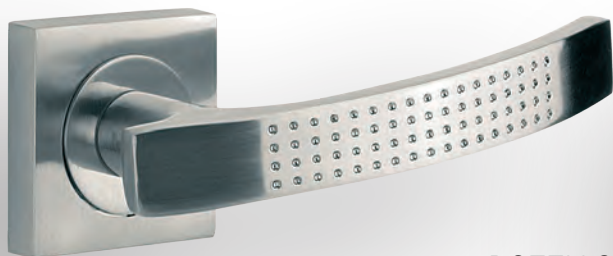

	KOD	DOTTY Q
NIKIEL-SATYNA	39-0011	68,29 84
	WK 39-0018	29,27 36
	WB 39-0019	29,27 36
	WC 39-0020	37,40 46

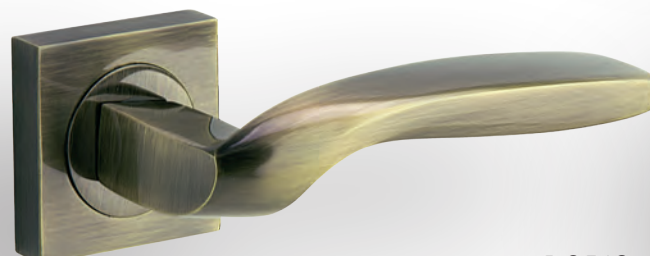

	KOD	DORIS
MOSIĄDZ ANTYCZNY	39-0086	68,29 84
	WK 39-0047	29,27 36
	WB 39-0049	29,27 36
	WC 39-0048	37,40 46



	KOD	DALIA
NIKIEL-SATYNA/CHROM	39-0075	64,23 79
	WK 39-0111	27,64 34
	WB 39-0112	27,64 34
	WC 39-0113	35,77 44

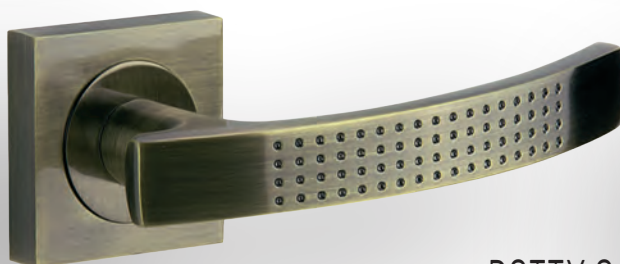

	KOD	DOTTY Q
MOSIĄDZ ANTYCZNY	39-0046	68,29 84
	WK 39-0047	29,27 36
	WB 39-0049	29,27 36
	WC 39-0048	37,40 46

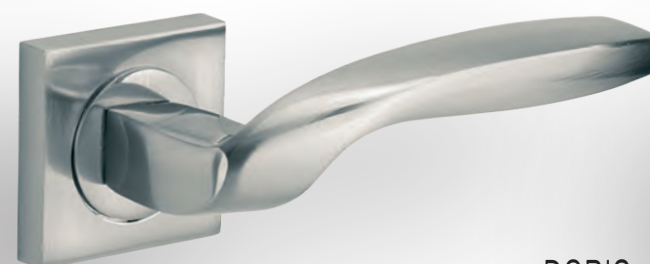

	KOD	DORIS
NIKIEL-SATYNA	39-0087	68,29 84
	WK 39-0018	29,27 36
	WB 39-0019	29,27 36
	WC 39-0020	37,40 46

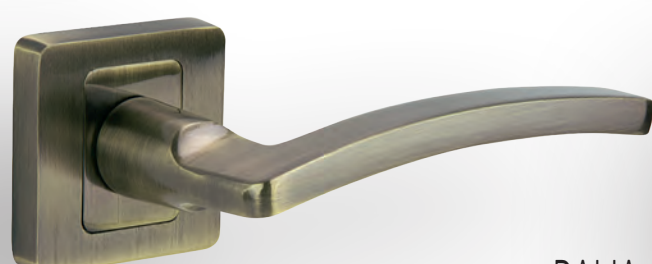

	KOD	DALIA
MOSIĄDZ ANTYCZNY	39-0074	64,23 79
	WK 39-0133	27,64 34
	WB 39-0134	27,64 34
	WC 39-0135	35,77 44

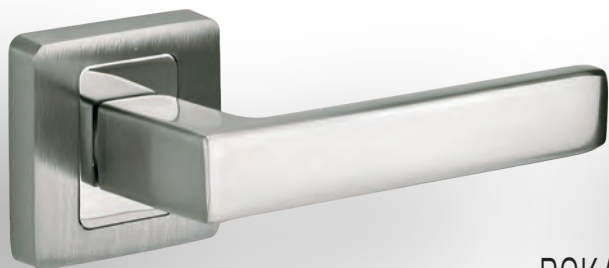

		KOD	ROKA	
NIKIEL-SATYNA/CHROM		39-0157	68,29	84
■	WK	39-0111	27,64	34
■	WB	39-0112	27,64	34
■	WC	39-0113	35,77	44

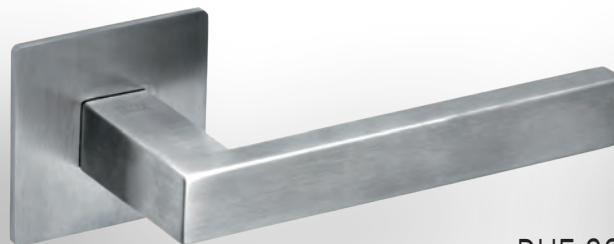

		KOD	DUE 3S	
STAL NIERDZEWNA		30-0397	92,68	114
■	WK	30-0401	45,53	56
■	WB	30-0402	45,53	56
■	WC	30-0403	67,48	83

grubość rozety 3 mm



		KOD	UNO 3S	
STAL NIERDZEWNA		30-0394	84,55	104
■	WK	30-0398	39,84	49
■	WB	30-0399	39,84	49
■	WC	30-0400	64,23	79

grubość rozety 3 mm



		KOD	EUFORIO	
CZARNY		49-0251	81,30	100
■	WK	49-0057	50,41	62
■	WB	49-0059	50,41	62
■	WC	49-0058	73,98	91

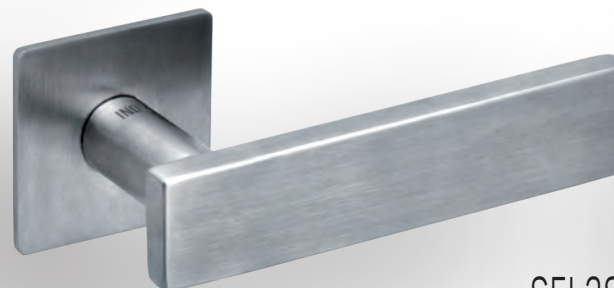

		KOD	SEI 3S	
STAL NIERDZEWNA		30-0396	96,75	119
■	WK	30-0401	45,53	56
■	WB	30-0402	45,53	56
■	WC	30-0403	67,48	83

grubość rozety 3 mm



		KOD	TRE 3S	
STAL NIERDZEWNA		30-0395	89,43	110
■	WK	30-0398	39,84	49
■	WB	30-0399	39,84	49
■	WC	30-0400	64,23	79

grubość rozety 3 mm

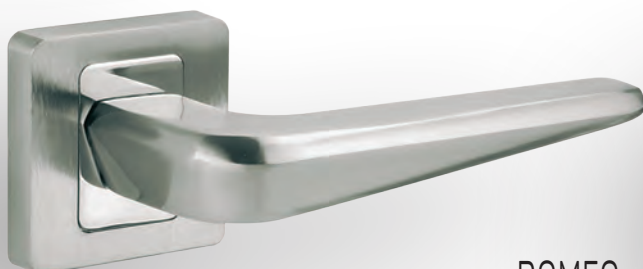

		KOD	ROMEO	
NIKIEL-SATYNA/CHROM		39-0164	56,10	69
■	WK	39-0111	27,64	34
■	WB	39-0112	27,64	34
■	WC	39-0113	35,77	44



		KOD	ESENTIA	
NIKIEL-SATYNA/CHROM		39-0104	68,29	84
■	WK	39-0111	27,64	34
■	WB	39-0112	27,64	34
■	WC	39-0113	35,77	44



		KOD	BELIA	
NIKIEL-SATYNA/CHROM		39-0109	68,29	84
■	WK	39-0111	27,64	34
■	WB	39-0112	27,64	34
■	WC	39-0113	35,77	44

JULIA FIT

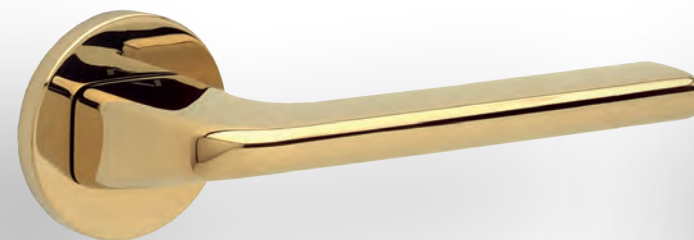

NOWOŚĆ

ZŁOTY PVD
 KLASA 4
 grubość rozety 6 mm

	KOD	DIVO FIT	
	49-0300	214,63	264
WK	49-0172	57,72	71
WB	49-0173	57,72	71
WC	49-0174	86,18	106



CUERO

 KLASA 4
 grubość rozety 6 mm

	KOD	CASCADA FIT	
	49-0242	191,87	236
WK	49-0217	57,72	71
WB	49-0218	57,72	71
WC	49-0219	78,86	97



CHROM

 KLASA 4
 grubość rozety 6 mm

	KOD	CASCADA FIT	
	49-0244	191,87	236
WK	49-0114	53,66	66
WB	49-0115	53,66	66
WC	49-0116	73,17	90



CZARNY

 KLASA 4
 grubość rozety 6 mm

	KOD	CASCADA FIT	
	49-0243	191,87	236
WK	49-0120	57,72	71
WB	49-0121	57,72	71
WC	49-0122	78,86	97



CUERO

 KLASA 4
 grubość rozety 6 mm

	KOD	ERIS FIT	
	49-0241	200,00	246
WK	49-0217	57,72	71
WB	49-0218	57,72	71
WC	49-0219	78,86	97

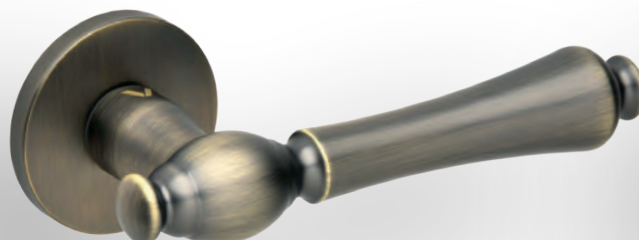

CUERO

 KLASA 4
 grubość rozety 6 mm

	KOD	FADO FIT	
	49-0216	203,25	250
WK	49-0217	57,72	71
WB	49-0218	57,72	71
WC	49-0219	78,86	97



ZŁOTY PVD

 KLASA 4
 grubość rozety 6 mm

	KOD	FADO FIT	
	49-0215	203,25	250
WK	49-0172	57,72	71
WB	49-0173	57,72	71
WC	49-0174	86,18	106



		KOD		DIVO FIT	
CZARNY		49-0210	203,25	250	
	WK	49-0120	57,72	71	
KLASA 4	WB	49-0121	57,72	71	
grubość rozety 6 mm	WC	49-0122	78,86	97	

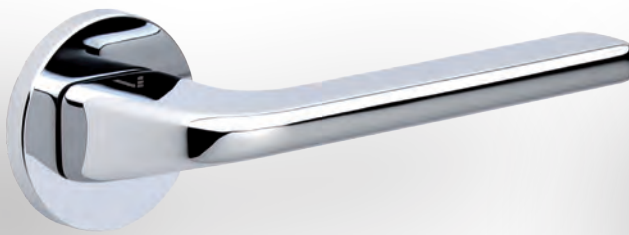

		KOD		DIVO FIT	
CHROM		49-0208	195,12	240	
	WK	49-0114	53,66	66	
KLASA 4	WB	49-0115	53,66	66	
grubość rozety 6 mm	WC	49-0116	73,17	90	

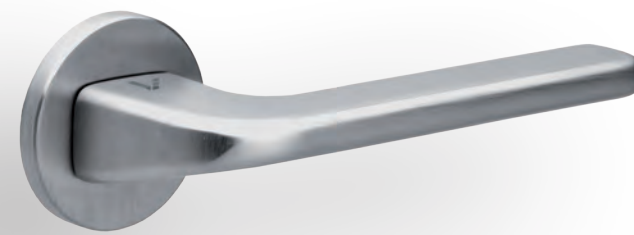

		KOD		DIVO FIT	
CHROM-SATYNA		49-0209	195,12	240	
	WK	49-0117	53,66	66	
KLASA 4	WB	49-0118	53,66	66	
grubość rozety 6 mm	WC	49-0119	73,17	90	



		KOD		CASCADE FIT	
NOWOŚĆ		49-0298	208,94	257	
ZŁOTY PVD	WK	49-0172	57,72	71	
	WB	49-0173	57,72	71	
KLASA 4	WC	49-0174	86,18	106	
grubość rozety 6 mm					

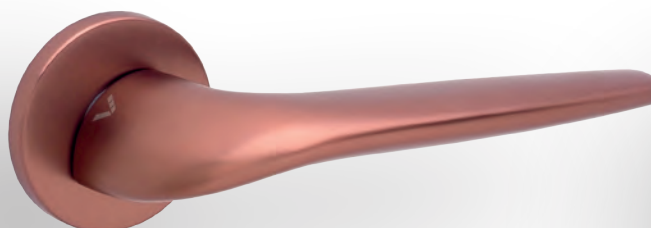

		KOD		JULIA FIT	
NOWOŚĆ		49-0305	203,25	250	
MIEDŹ-SATYNA	WK	49-0316	57,72	71	
	WB	49-0317	57,72	71	
KLASA 4	WC	49-0318	86,18	106	
grubość rozety 6 mm					



		KOD		JULIA FIT	
ZŁOTY PVD		49-0168	203,25	250	
	WK	49-0172	57,72	71	
KLASA 4	WB	49-0173	57,72	71	
grubość rozety 6 mm	WC	49-0174	86,18	106	



		KOD		FADO FIT	
CHROM		49-0214	203,25	250	
	WK	49-0114	53,66	66	
KLASA 4	WB	49-0115	53,66	66	
grubość rozety 6 mm	WC	49-0116	73,17	90	

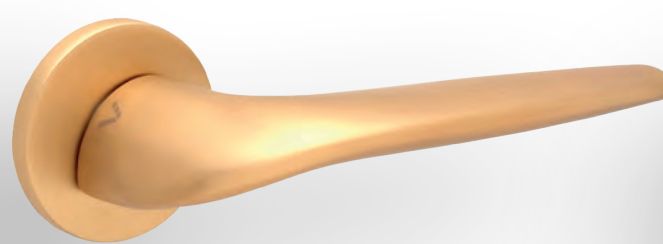

		KOD		JULIA FIT	
NOWOŚĆ		49-0302	203,25	250	
ZŁOTY-SATYNA	WK	49-0313	57,72	71	
	WB	49-0314	57,72	71	
KLASA 4	WC	49-0315	86,18	106	
grubość rozety 6 mm					



		KOD		JULIA	
CHROM		49-0007	173,98	214	
	WK	49-0014	47,15	58	
	WB	49-0015	47,15	58	
	WC	49-0016	69,11	85	

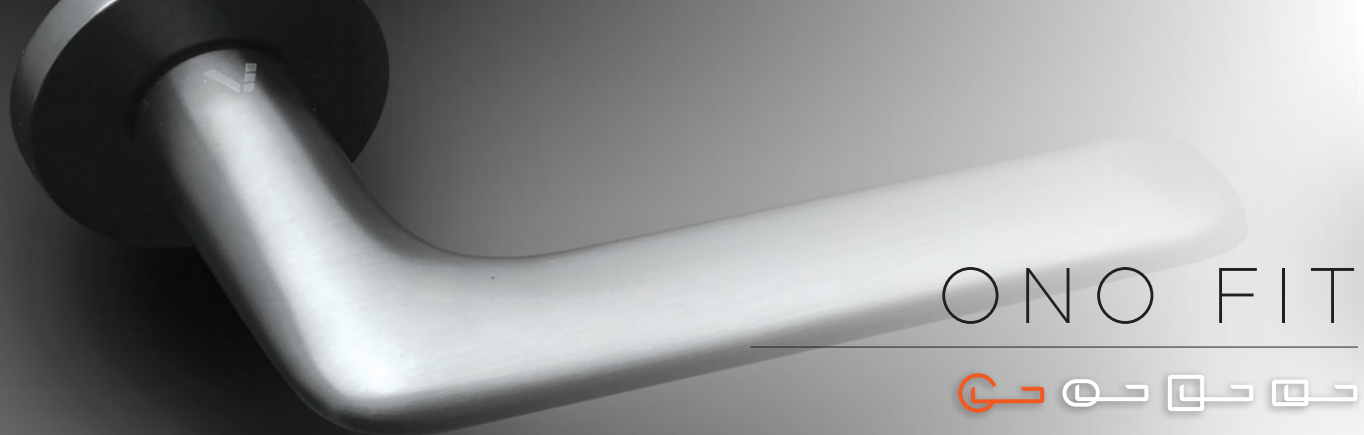

ONO FIT

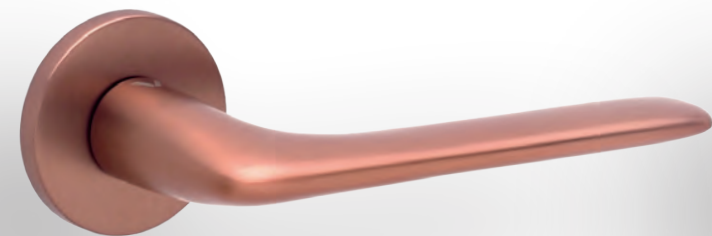

NOWOŚĆ

MIEDŹ-SATYNA



KLASA 4

grubość rozety 6 mm

KOD ONO FIT

	49-0328	190,24	234
WK	49-0316	57,72	71
WB	49-0317	57,72	71
WC	49-0318	86,18	106



CHROM



KOD LUCE VIS

	35-2141	210,57	259
WK	35-2085	82,93	102
WB	35-2086	82,93	102
WC	35-2144	189,43	233

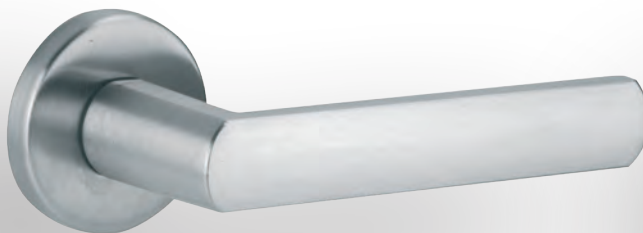

CHROM-SATYNA



KOD LUCE VIS

	35-2139	197,56	243
WK	35-2088	82,93	102
WB	35-2089	82,93	102
WC	35-2145	189,43	233

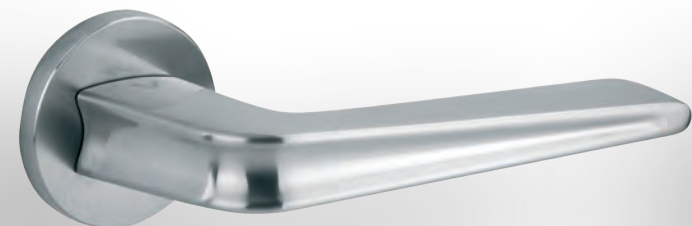

CHROM-SATYNA



KOD RADIUS FIT

	49-0132	204,07	251
WK	49-0117	53,66	66
WB	49-0118	53,66	66
WC	49-0119	73,17	90

grubość rozety 6 mm

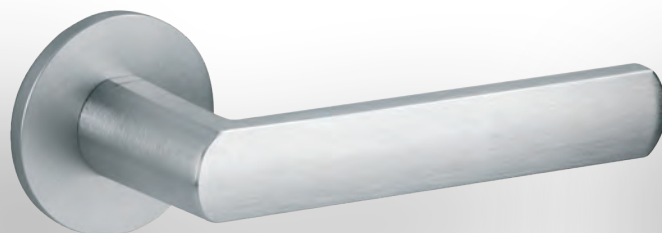

CHROM-SATYNA



KOD LUCE FINE

	35-2147	267,48	329
WK	35-2149	96,75	119
WB	35-2151	96,75	119
WC	35-2153	202,44	249

grubość rozety 4 mm

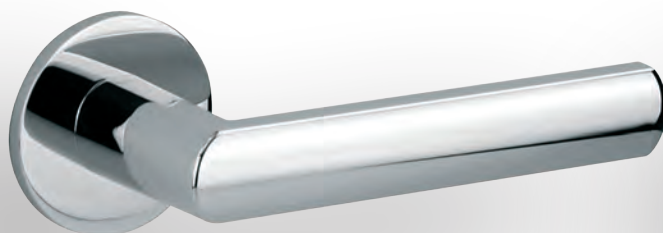

CHROM



KOD LUCE FINE

	35-2146	267,48	329
WK	35-2148	96,75	119
WB	35-2150	96,75	119
WC	35-2152	202,44	249

grubość rozety 4 mm

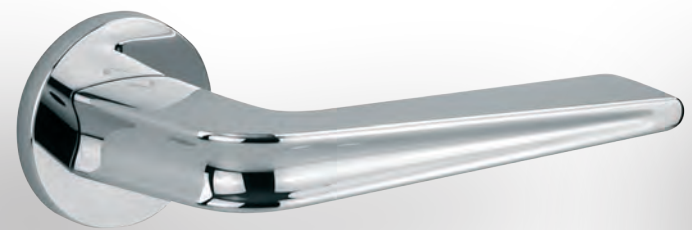

CHROM



KOD RADIUS FIT

	49-0131	204,07	251
WK	49-0114	53,66	66
WB	49-0115	53,66	66
WC	49-0116	73,17	90

grubość rozety 6 mm

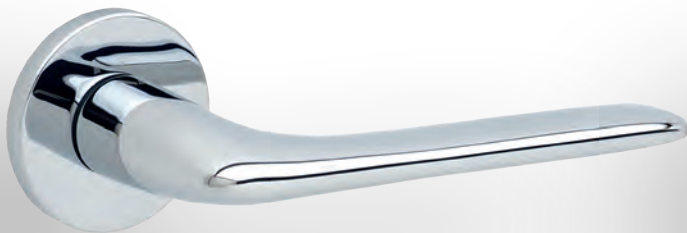

NOWOŚĆ

	KOD	ONO FIT	
CHROM	49-0330	174,80	215
	WK 49-0114	53,66	66
KLASA 4	WB 49-0115	53,66	66
grubość rozety 6 mm	WC 49-0116	73,17	90

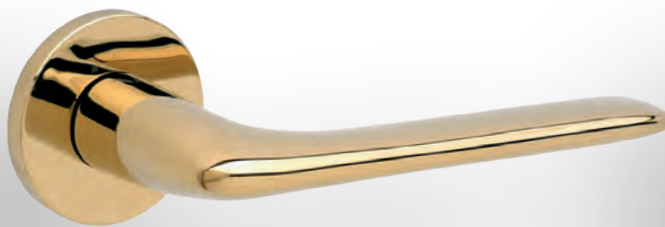

NOWOŚĆ

	KOD	ONO FIT	
ZŁOTY PVD	49-0327	190,24	234
	WK 49-0172	57,72	71
KLASA 4	WB 49-0173	57,72	71
grubość rozety 6 mm	WC 49-0174	86,18	106



NOWOŚĆ

	KOD	ONO FIT	
CZARNY	49-0329	179,67	221
	WK 49-0120	57,72	71
KLASA 4	WB 49-0121	57,72	71
grubość rozety 6 mm	WC 49-0122	78,86	97



CHROM

	KOD	MIRAGE FIT	
	49-0129	204,07	251
KLASA 4	WK 49-0114	53,66	66
grubość rozety 6 mm	WB 49-0115	53,66	66
	WC 49-0116	73,17	90



CHROM

	KOD	PILAR II	
	49-0041	144,72	178
	WK 49-0014	47,15	58
	WB 49-0015	47,15	58
	WC 49-0016	69,11	85



CZARNY

	KOD	SPY	
	49-0063	157,72	194
	WK 49-0051	50,41	62
	WB 49-0052	50,41	62
	WC 49-0053	73,98	91



BIAŁY

	KOD	NESH FIT	
	49-0127	173,98	214
KLASA 4	WK 49-0123	57,72	71
grubość rozety 6 mm	WB 49-0124	57,72	71
	WC 49-0125	78,86	97

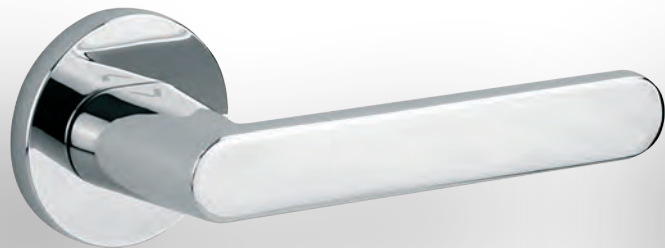

CHROM

	KOD	NESH FIT	
	49-0126	165,85	204
KLASA 4	WK 49-0114	53,66	66
grubość rozety 6 mm	WB 49-0115	53,66	66
	WC 49-0116	73,17	90



CZARNY

	KOD	NESH FIT	
	49-0128	173,98	214
KLASA 4	WK 49-0120	57,72	71
grubość rozety 6 mm	WB 49-0121	57,72	71
	WC 49-0122	78,86	97

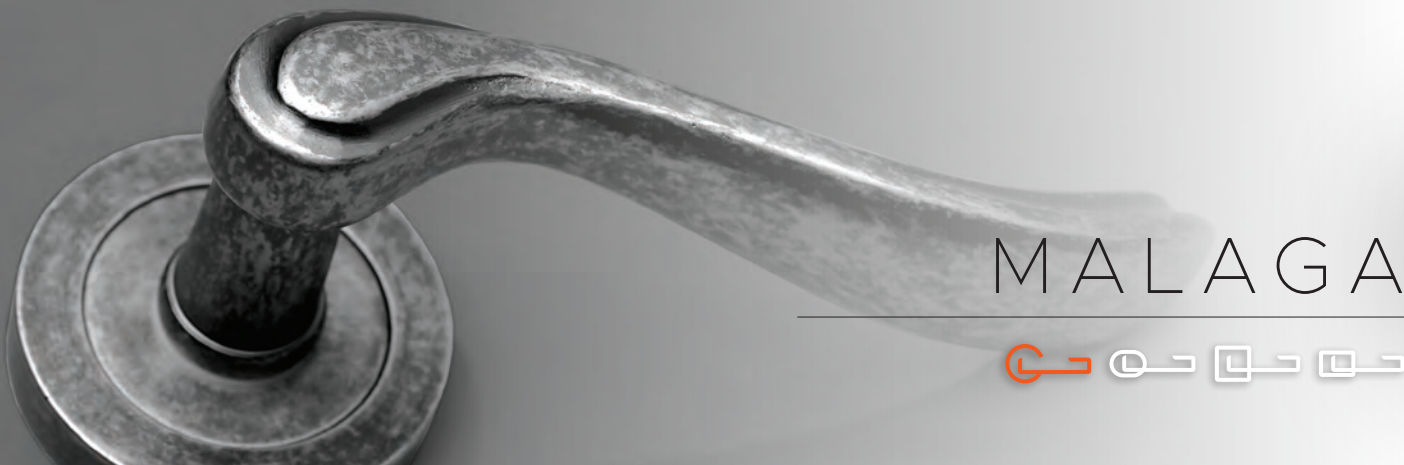

MALAGA



	KOD	LARA
ANTYCZNY ZŁOTY/PORCELANA	10-1152	385,37 474
WKB	10-1209	77,24 95
WB	10-1208	77,24 95
WC	10-1210	112,20 138



	KOD	MALAGA
PATYNA	10-1161	169,92 209
WKB	10-1077	77,24 95
WB	10-0813	77,24 95
WC	10-0811	112,20 138



	KOD	MALAGA
ZŁOTY	10-1162	163,41 201
WKB	10-0815	77,24 95
WB	10-0816	77,24 95
WC	10-1217	112,20 138



	KOD	MALAGA
ANTYCZNY SREBRNY	10-1159	282,93 348
WKB	10-1206	77,24 95
WB	10-1207	77,24 95
WC	10-1070	112,20 138



	KOD	VENERA
NIKIEL-SATYNA	10-0582	278,05 342
WKB	10-1199	77,24 95
WB	10-0795	77,24 95
WC	10-1200	112,20 138



	KOD	VENERA
CHROM	10-0571	278,05 342
WKB	10-1193	77,24 95
WB	10-0792	77,24 95
WC	10-1194	112,20 138

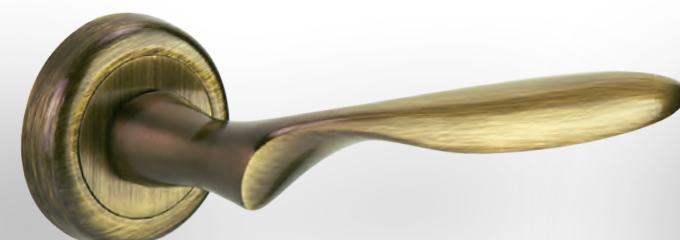

	KOD	VENERA
PATYNA	10-0584	223,58 275
WKB	10-1049	77,24 95
WB	10-0796	77,24 95
WC	10-1201	112,20 138



		KOD	TANGA	
CHROM/CHROM-SATYNA		10-1181	300,00	369
	WK	10-1213	77,24	95
	WB	10-0809	77,24	95
	WC	10-1214	112,20	138

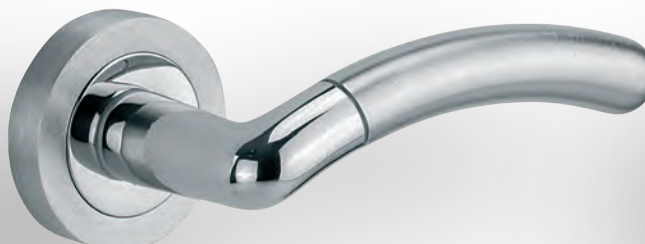

		KOD	KAMILLA	
CHROM/CHROM-SATYNA		10-1143	247,15	304
	WK	10-1213	77,24	95
	WB	10-0809	77,24	95
	WC	10-1214	112,20	138

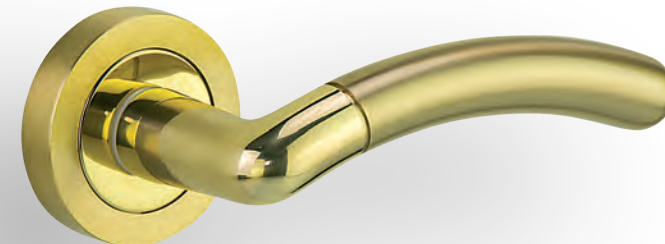

		KOD	KAMILLA	
ZŁOTY/ZŁOTY-SATYNA		10-1144	217,89	268
	WK	10-1215	77,24	95
	WB	10-0817	77,24	95
	WC	10-1216	112,20	138



		KOD	LIDIA	
CHROM/CHROM-SATYNA		10-1153	353,66	435
	WK	10-1213	77,24	95
	WB	10-0809	77,24	95
	WC	10-1214	112,20	138

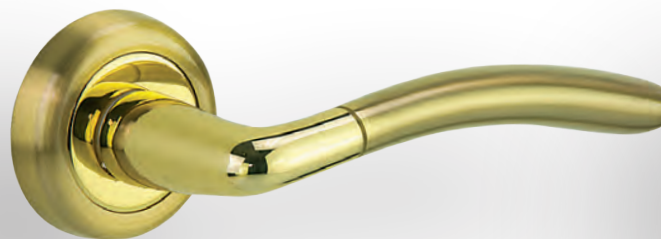

		KOD	LADY	
ZŁOTY/ZŁOTY-SATYNA		10-1146	223,58	275
	WK	10-1055	77,24	95
	WB	10-0799	77,24	95
	WC	10-1057	112,20	138

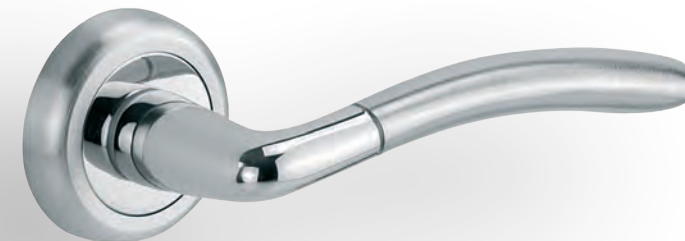

		KOD	LADY	
CHROM/CHROM-SATYNA		10-1145	239,02	294
	WK	10-1195	77,24	95
	WB	10-0793	77,24	95
	WC	10-1196	112,20	138



		KOD	LIDIA	
ZŁOTY/ZŁOTY-SATYNA		10-1154	353,66	435
	WK	10-1215	77,24	95
	WB	10-0817	77,24	95
	WC	10-1216	112,20	138



		KOD	ERIKA-BIC	
CHROM/CHROM-SATYNA		10-1114	262,60	323
	WK	10-1213	77,24	95
	WB	10-0809	77,24	95
	WC	10-1214	112,20	138



		KOD	ERIKA-BIC	
ZŁOTY/ZŁOTY-SATYNA		10-1115	231,71	285
	WK	10-1215	77,24	95
	WB	10-0817	77,24	95
	WC	10-1216	112,20	138

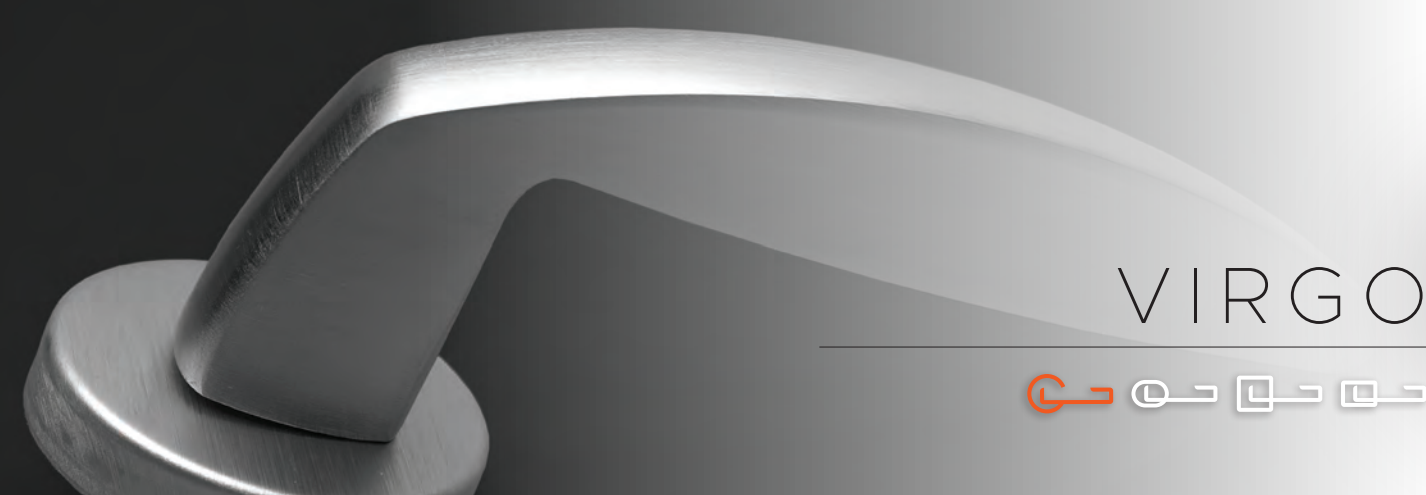

VIRGO



		KOD		LAMIA	
CHROM		10-1148	247,15	304	
	WK	10-1211	77,24	95	
	WB	10-0808	77,24	95	
	WC	10-1212	112,20	138	



		KOD		VIRGO	
CHROM		10-1960	217,89	268	
	WK	10-1978	50,41	62	
	WB	10-1979	50,41	62	
	WC	10-1980	100,00	123	

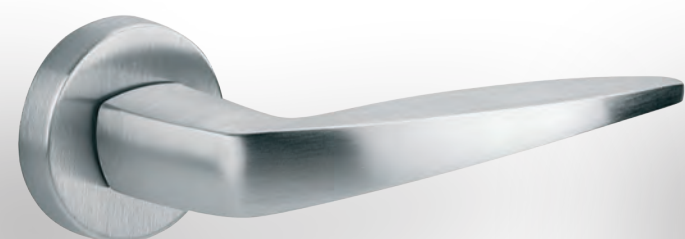

		KOD		VIRGO	
CHROM-SATYNA		10-1961	193,50	238	
	WK	10-1981	50,41	62	
	WB	10-1982	50,41	62	
	WC	10-1983	100,00	123	

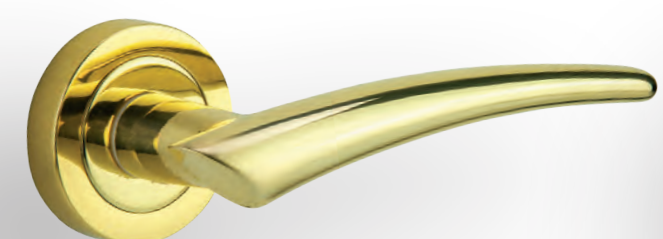

		KOD		LAMIA	
ZŁOTY		10-1151	195,93	241	
	WK	10-0815	77,24	95	
	WB	10-0816	77,24	95	
	WC	10-1217	112,20	138	



		KOD		HEAVY	
CHROM-SATYNA		10-1966	209,76	258	
	WK	10-1981	50,41	62	
	WB	10-1982	50,41	62	
	WC	10-1983	100,00	123	



		KOD		HEAVY	
CHROM		10-1965	239,02	294	
	WK	10-1978	50,41	62	
	WB	10-1979	50,41	62	
	WC	10-1980	100,00	123	

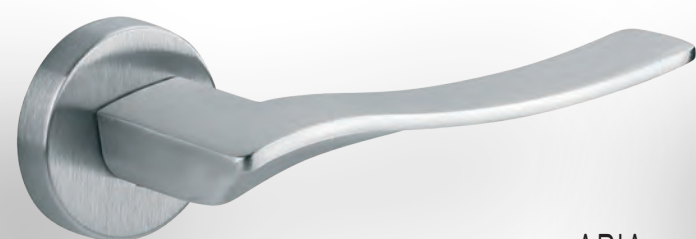

		KOD		ARIA	
CHROM-SATYNA		10-1962	194,31	239	
	WK	10-1981	50,41	62	
	WB	10-1982	50,41	62	
	WC	10-1983	100,00	123	



		KOD		ERIKA	
PATYNA		10-1119	178,86	220	
	WK	10-1077	77,24	95	
	WB	10-0813	77,24	95	
	WC	10-0811	112,20	138	



		KOD		ERIKA	
CHROM-SATYNA		10-1116	205,69	253	
	WK	10-1047	77,24	95	
	WB	10-0810	77,24	95	
	WC	10-1050	112,20	138	



		KOD		ERIKA	
ZŁOTY-SATYNA		10-1120	178,86	220	
	WK	10-1048	77,24	95	
	WB	10-0818	77,24	95	
	WC	10-1051	112,20	138	



		KOD		GAUDEL	
NIKIEL-SATYNA		10-1134	243,90	300	
	WK	10-1199	77,24	95	
	WB	10-0795	77,24	95	
	WC	10-1200	112,20	138	



		KOD		GAUDEL	
PATYNA		10-1135	204,88	252	
	WK	10-1049	77,24	95	
	WB	10-0796	77,24	95	
	WC	10-1201	112,20	138	



		KOD		GAUDEL	
CHROM-SATYNA		10-1131	237,40	292	
	WK	10-1191	77,24	95	
	WB	10-0794	77,24	95	
	WC	10-1192	112,20	138	



		KOD		ONDA	
PATYNA		10-1042	169,92	209	
	WK	10-1049	77,24	95	
	WB	10-0796	77,24	95	
	WC	10-1201	112,20	138	



		KOD		ONDA	
NIKIEL-SATYNA		10-0561	209,76	258	
	WK	10-1199	77,24	95	
	WB	10-0795	77,24	95	
	WC	10-1200	112,20	138	

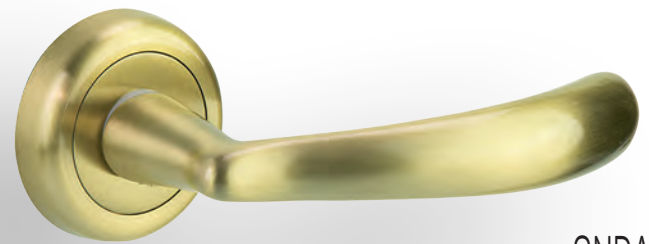

		KOD		ONDA	
ZŁOTY-SATYNA		10-0562	169,92	209	
	WK	10-1202	77,24	95	
	WB	10-0798	77,24	95	
	WC	10-1203	112,20	138	



PETRA BIC

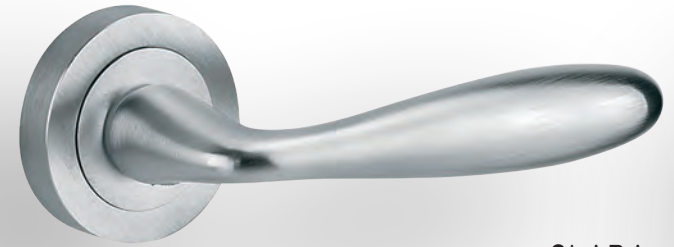

		KOD		CLARA	
CHROM-SATYNA		10-1087	195,93	241	
	WK	10-1047	77,24	95	
	WB	10-0810	77,24	95	
	WC	10-1050	112,20	138	



		KOD		PETRA	
CHROM		10-1970	200,81	247	
	WK	10-1978	50,41	62	
	WB	10-1979	50,41	62	
	WC	10-1980	100,00	123	



		KOD		PETRA	
CHROM-SATYNA		10-1969	169,92	209	
	WK	10-1981	50,41	62	
	WB	10-1982	50,41	62	
	WC	10-1983	100,00	123	



		KOD		PETRA BIC	
CHROM/CHROM-SATYNA		10-1971	193,50	238	
	WK	10-1978	50,41	62	
	WB	10-1979	50,41	62	
	WC	10-1980	100,00	123	

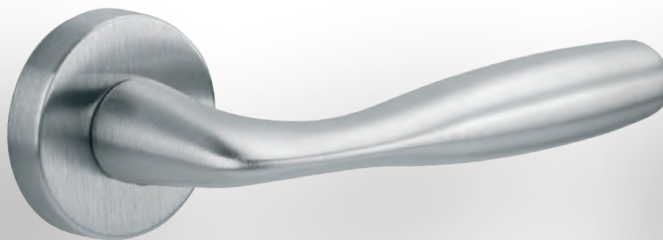

		KOD		MITO	
CHROM-SATYNA		10-1968	178,86	220	
	WK	10-1981	50,41	62	
	WB	10-1982	50,41	62	
	WC	10-1983	100,00	123	



		KOD		MITO	
CHROM		10-1967	200,81	247	
	WK	10-1978	50,41	62	
	WB	10-1979	50,41	62	
	WC	10-1980	100,00	123	



		KOD		TALIA	
CHROM/CHROM-SATYNA		10-1179	217,89	268	
	WK	10-1195	77,24	95	
	WB	10-0793	77,24	95	
	WC	10-1196	112,20	138	



		KOD	CLARA	
NIKIEL-SATYNA		10-1089	200,00	246
	WK	10-1103	77,24	95
	WB	10-0812	77,24	95
	WC	10-1104	112,20	138



		KOD	CLASSIC	
PATYNA		10-1100	150,41	185
	WK	10-1077	77,24	95
	WB	10-0813	77,24	95
	WC	10-0811	112,20	138



		KOD	CLASSIC	
ZŁOTY		10-1102	150,41	185
	WK	10-0815	77,24	95
	WB	10-0816	77,24	95
	WC	10-1217	112,20	138

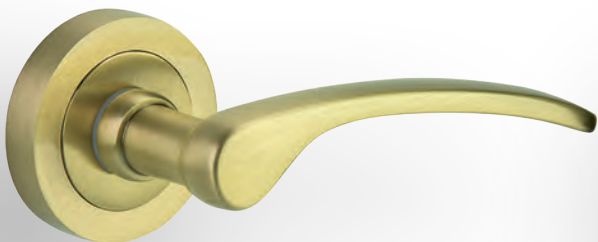

		KOD	EWA	
ZŁOTY-SATYNA		10-1035	145,53	179
	WK	10-1048	77,24	95
	WB	10-0818	77,24	95
	WC	10-1051	112,20	138



		KOD	MIRIAM	
ZŁOTY		10-0552	138,21	170
	WK	10-0815	77,24	95
	WB	10-0816	77,24	95
	WC	10-1217	112,20	138



		KOD	MIRIAM	
PATYNA		10-0551	138,21	170
	WK	10-1077	77,24	95
	WB	10-0813	77,24	95
	WC	10-0811	112,20	138



		KOD	EWA	
CHROM-SATYNA		10-1034	195,93	241
	WK	10-1047	77,24	95
	WB	10-0810	77,24	95
	WC	10-1050	112,20	138



		KOD	EWA	
PATYNA		10-1129	145,53	179
	WK	10-1077	77,24	95
	WB	10-0813	77,24	95
	WC	10-0811	112,20	138





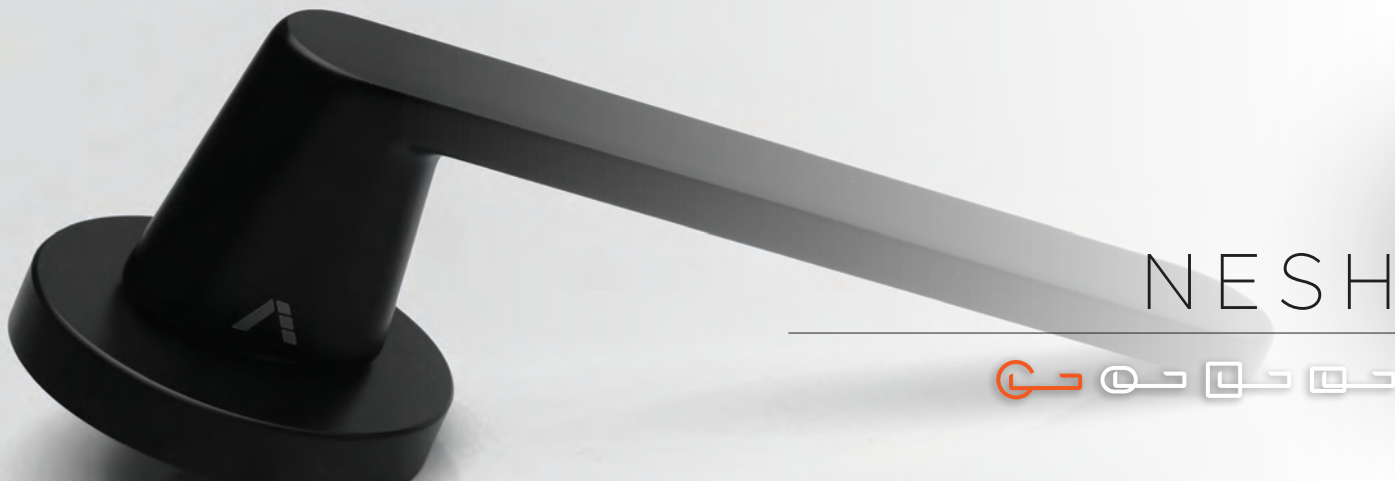

		KOD	EWA	
NIKIEL-SATYNA		10-1128	200,00	246
	WK	10-1103	77,24	95
	WB	10-0812	77,24	95
	WC	10-1104	112,20	138

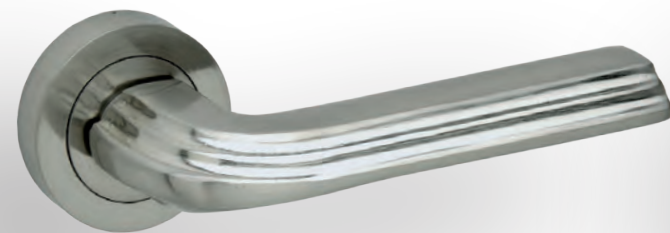

NESH





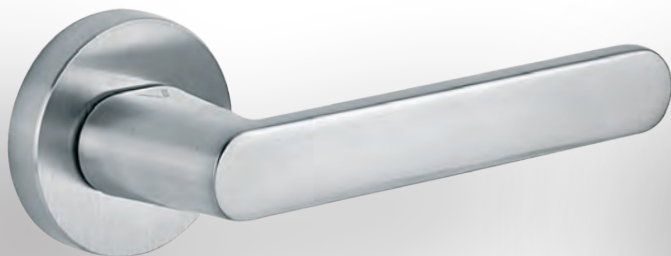

ATENA

	KOD		
NIKIEL-SATYNA	 39-0239	65,85	81
	WK  39-0016	29,27	36
	WB  39-0017	29,27	36
	WC  39-0015	33,33	41







NESH

	KOD		
CHROM-SATYNA	 49-0031	127,64	157
	WK  49-0032	47,15	58
	WB  49-0033	47,15	58
	WC  49-0034	69,11	85







NESH

	KOD		
CZARNY	 49-0043	130,08	160
	WK  49-0051	50,41	62
	WB  49-0052	50,41	62
	WC  49-0053	73,98	91





NESH

	KOD		
CHROM	 49-0030	127,64	157
	WK  49-0014	47,15	58
	WB  49-0015	47,15	58
	WC  49-0016	69,11	85





GAŁKA FIT OKRĄGŁA

	KOD		
CHROM-SATYNA	P 49-0231	113,01	139*
	L 49-0221	113,01	139*
RUCHOMA LEWA LUB PRAWA grubość rozety 6 mm	WK  49-0117	53,66	66
	WB  49-0118	53,66	66
	WC  49-0119	73,17	90





GAŁKA FIT OKRĄGŁA

	KOD		
CZARNY	P 49-0233	113,01	139*
	L 49-0222	113,01	139*
RUCHOMA LEWA LUB PRAWA grubość rozety 6 mm	WK  49-0120	57,72	71
	WB  49-0121	57,72	71
	WC  49-0122	78,86	97



GAŁKA FIT OKRĄGŁA

	KOD		
CHROM	P 49-0232	113,01	139*
	L 49-0220	113,01	139*
RUCHOMA LEWA LUB PRAWA grubość rozety 6 mm	WK  49-0114	53,66	66
	WB  49-0115	53,66	66
	WC  49-0116	73,17	90

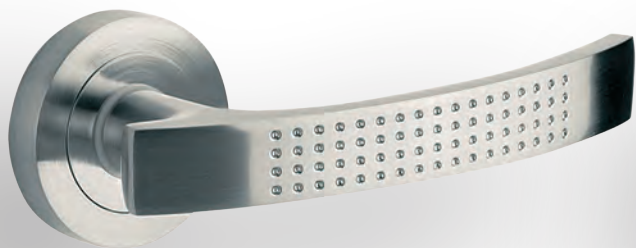

		KOD		DOTTY	
NIKIEL-SATYNA		39-0010	68,29	84	
	WK	39-0016	29,27	36	
	WB	39-0017	29,27	36	
	WC	39-0015	33,33	41	

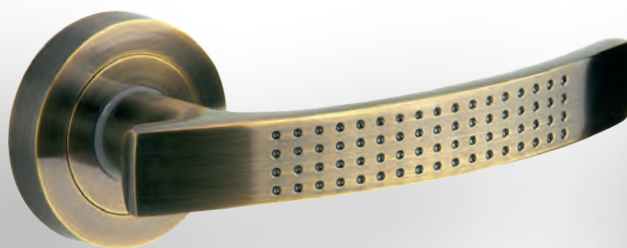

		KOD		DOTTY	
MOSIĄDZ ANTYCZNY		39-0009	68,29	84	
	WK	39-0012	29,27	36	
	WB	39-0013	29,27	36	
	WC	39-0014	33,33	41	

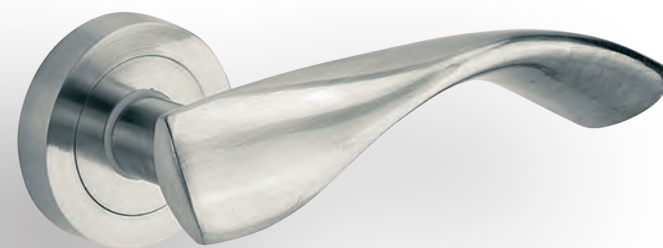

		KOD		BETTI	
NIKIEL-SATYNA		39-0083	65,85	81	
	WK	39-0016	29,27	36	
	WB	39-0017	29,27	36	
	WC	39-0015	33,33	41	

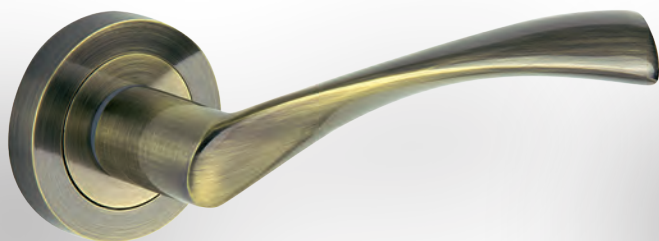

		KOD		SLICK	
MOSIĄDZ ANTYCZNY		39-0007	65,85	81	
	WK	39-0012	29,27	36	
	WB	39-0013	29,27	36	
	WC	39-0014	33,33	41	



		KOD		SLICK	
NIKIEL-SATYNA		39-0008	65,85	81	
	WK	39-0016	29,27	36	
	WB	39-0017	29,27	36	
	WC	39-0015	33,33	41	

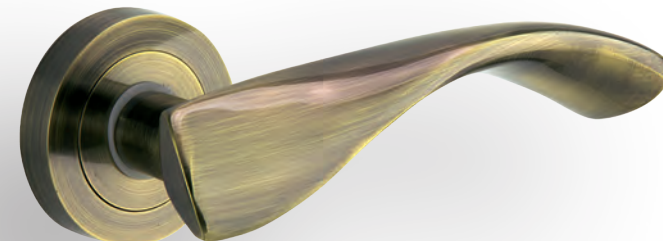

		KOD		BETTI	
MOSIĄDZ ANTYCZNY		39-0082	65,85	81	
	WK	39-0012	29,27	36	
	WB	39-0013	29,27	36	
	WC	39-0014	33,33	41	



		KOD		MEGAN	
NIKIEL-SATYNA		39-0085	65,85	81	
	WK	39-0016	29,27	36	
	WB	39-0017	29,27	36	
	WC	39-0015	33,33	41	

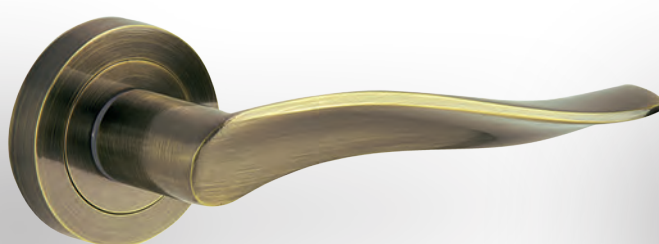

		KOD		MEGAN	
MOSIĄDZ ANTYCZNY		39-0084	65,85	81	
	WK	39-0012	29,27	36	
	WB	39-0013	29,27	36	
	WC	39-0014	33,33	41	

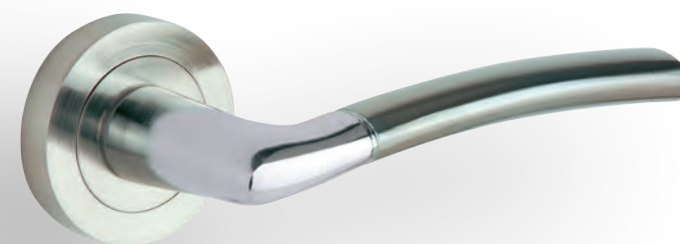

		KOD		LARGO	
NIKIEL-SATYNA/CHROM		39-0073	53,66	66	
	WK	39-0016	29,27	36	
	WB	39-0017	29,27	36	
	WC	39-0015	33,33	41	



MIRIAM



CLASSIC

PATYNA

KOD			
WK	◻	10-0105	172,36 212
WB	◻	10-0107	172,36 212
WC	◻	10-0106	231,71 285



ERIKA

PATYNA

KOD			
WK	◻	10-0219	195,93 241
WB	◻	10-0221	195,93 241
WC	◻	10-0220	255,28 314



MIRIAM

PATYNA

KOD			
WK	◻	10-0762	139,84 172
WB	◻	10-0764	139,84 172
WC	◻	10-0763	199,19 245



MALAGA

PATYNA

KOD			
WK	◻	10-0412	186,99 230
WB	◻	10-0414	186,99 230
WC	◻	10-0413	243,90 300



EWA

PATYNA

KOD			
WK	◻	10-0271	147,15 181
WB	◻	10-0273	147,15 181
WC	◻	10-0272	205,69 253



MIRIAM

ZŁOTY

KOD			
WK	◻	10-0765	139,84 172
WB	◻	10-0767	139,84 172
WC	◻	10-0766	199,19 245



DORIS
NIKIEL-SATYNA

KOD			
WK ◻	39-0117	70,73	87
WB ◻	39-0118	70,73	87
WC ▢	39-0119	80,49	99



BELIA
NIKIEL-SATYNA

KOD			
WK ◻	39-0120	70,73	87
WB ◻	39-0121	70,73	87
WC ▢	39-0122	80,49	99



FLIP
NIKIEL-SATYNA

KOD			
WK ◻	39-0126	70,73	87
WB ◻	39-0127	70,73	87
WC ▢	39-0128	80,49	99



SLICK
NIKIEL-SATYNA

KOD			
WK ◻	39-0040	72,36	89
WB ◻	39-0041	72,36	89
WC ▢	39-0042	80,49	99



SLICK
MOSIĄDZ ANTYCZNY

KOD			
WK ◻	39-0037	72,36	89
WB ◻	39-0038	72,36	89
WC ▢	39-0039	80,49	99



ROYAL
CZARNY

KOD			
WB ◻	46-0028	60,16	74



MEGAN
NIKIEL-SATYNA

KOD			
WK ◻	39-0123	69,92	86
WB ◻	39-0124	69,92	86
WC ▢	39-0125	73,98	91



MEGAN
MOSIĄDZ ANTYCZNY

KOD			
WK ◻	39-0096	69,92	86
WB ◻	39-0098	69,92	86
WC ▢	39-0097	73,98	91



**GAŁKA BRAMOWA
STAŁA**
CZARNY

KOD			
	46-0029	56,10	69*

*CENA ZA 1 SZTUKĘ



ATENA



LARGO
ATENA
MEGAN
SLICK

W OFERCIE RÓWNIŻ
SZYLDY Z ROZSTAWEM 90 i 92
I BEZ OTWORU

cena danego modelu taka sama jak wersja WK



LARGO
NIKIEL-SATYNA / CHROM



KOD			
WK ◯	39-0070	60,98	75
WB ◊	39-0071	60,98	75
WC ⊖	39-0072	70,73	87



ATENA
NIKIEL-SATYNA



KOD			
WK ◯	39-0186	69,92	86
WB ◊	39-0187	69,92	86
WC ⊖	39-0188	73,98	91



DOTTY
NIKIEL-SATYNA



KOD			
WK ◯	39-0004	70,73	87
WB ◊	39-0002	70,73	87
WC ⊖	39-0006	80,49	99



LARGO
MOSIĄDZ ANTYCZNY



KOD			
WK ◯	39-0183	60,98	75
WB ◊	39-0184	60,98	75
WC ⊖	39-0185	70,73	87



ATENA
MOSIĄDZ ANTYCZNY



KOD			
WK ◯	39-0189	69,92	86
WB ◊	39-0190	69,92	86
WC ⊖	39-0191	73,98	91



ECONO Q
BIAŁY



KOD			
WK ◯	16-0156	47,15	58
WB ◊	16-0158	47,15	58
WCL ⊖	16-0168	59,35	73
WCP ⊖	16-0157	59,35	73



ECONO K*

BIAŁY



DOSTĘPNY ROZSTAW: 72/90*

KOD			
WK ◊	16-0055	30,08	37
WB ◊	16-0057	30,08	37
WC ⊞	16-0056	34,15	42



ECONO K*

SREBRNY MALOWANY



DOSTĘPNY ROZSTAW: 72/90*

KOD			
WK ◊	16-0061	34,15	42
WB ◊	16-0063	34,15	42
WC ⊞	16-0062	42,28	52



BIAŁY



KOD		ECONO K	
⊞	16-0042	23,58	29
◊	16-0067	8,94	11
◊	16-0069	8,94	11
⊞	16-0068	13,01	16



BRĄZOWY



KOD		ECONO K	
⊞	16-0077	23,58	29
◊	16-0071	8,94	11
◊	16-0070	8,94	11
⊞	16-0072	13,01	16



ECONO K*

BRĄZOWY



DOSTĘPNY ROZSTAW: 72/90*

KOD			
WK ◊	16-0060	30,08	37
WB ◊	16-0059	30,08	37
WC ⊞	16-0058	34,15	42



ECONO K*

ZŁOTY MALOWANY



DOSTĘPNY ROZSTAW: 72/90*

KOD			
WK ◊	16-0064	34,15	42
WB ◊	16-0066	34,15	42
WC ⊞	16-0065	38,21	47

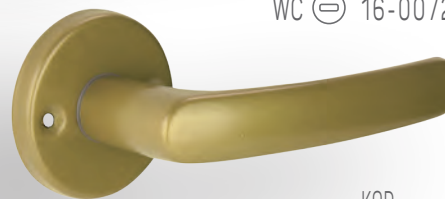

ZŁOTY MALOWANY



KOD		ECONO K	
⊞	16-0076	25,20	31
◊	16-0079	9,76	12
◊	16-0075	10,57	13
⊞	16-0074	14,63	18



ECONO Q

CZARNY



KOD			
WK ◊	16-0159	42,28	52
WB ◊	16-0161	47,15	58
WCL ⊞	16-0170	59,35	73
WCP ⊞	16-0160	59,35	73



ECONO Q

SREBRNY MALOWANY



KOD			
WK ◊	16-0162	42,28	52
WB ◊	16-0164	47,15	58
WCL ⊞	16-0171	59,35	73
WCP ⊞	16-0163	59,35	73

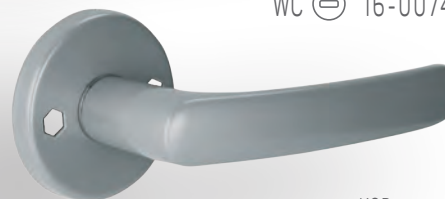

SREBRNY MALOWANY



KOD		ECONO K	
⊞	16-0078	25,20	31
◊	16-0081	9,76	12
◊	16-0073	10,57	13
⊞	16-0080	13,01	16



PN-EN 1906-2012

poż.

AISI 304

OLARIX



INOX
COLLECTION



NOWOŚĆ

CZARNY
KLASA 4
grubość rozety 8 mm

	KOD	OLARIX	
	30-0389	65,85	81
	30-0433	18,70	23
	30-0406	18,70	23
	30-0405	47,97	59

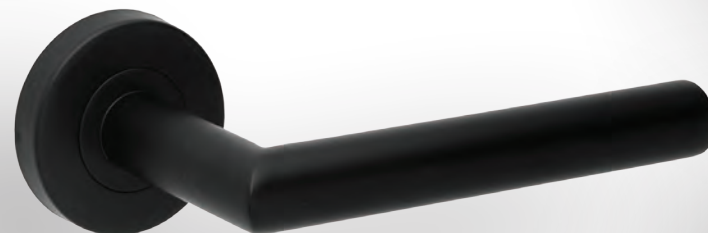

	KOD	OLARIX	
STAL NIERDZEWNA	30-0001	48,78	60
KLASA 3	WK 30-0005	11,38	14
	WB 30-0006	11,38	14
	WC 30-0007	40,65	50
	BO 30-0294	11,38	14

	KOD	OLARIX PRO	
STAL NIERDZEWNA	30-0310	56,91	70
KLASA 3	WK 30-0005	11,38	14
	WB 30-0006	11,38	14
MUFY W STANDARDZIE	WC 30-0007	40,65	50
	BO 30-0294	11,38	14

NOWOŚĆ

CZARNY
KLASA 4
grubość rozety 8 mm

	KOD	NOVANTA	
	30-0404	65,85	81
	30-0433	18,70	23
	30-0406	18,70	23
	30-0405	47,97	59



	KOD	OLARIX OVAL	
KOMPLET KLAMKA + ROZETA	30-0249	65,85	81
STAL NIERDZEWNA			
DODATKOWA ROZETA	30-0105	13,82	17

	KOD	OLARIX	
STAL NIERDZEWNA	30-0358	90,24	111
KLASA 4	WK 30-0005	11,38	14
	WB 30-0370	11,38	14
	WC 30-0007	40,65	50
grubość rozety 8 mm	BO 30-0294	11,38	14



NOWOŚĆ

CZARNY
GAŁKA STAŁA

	KOD	GAŁKA PŁASKA	
	30-0386	55,28	68



OLARIX 72

KLAMKO-KLAMKA WK
KLAMKO-KLAMKA WB
STAL NIERDZEWNA

KOD			
WK	ø	30-0387	95,12 117
WB	ø	30-0148	95,12 117



OLARIX 72

KLAMKO-KLAMKA WC
STAL NIERDZEWNA

KOD			
		30-0149	130,89 161



OLARIX 72

KLAMKO-GAŁKA WB STAŁA
STAL NIERDZEWNA

KOD			
L		30-0262	127,64 157
P		30-0263	127,64 157



OLARIX KRÓTKI

KLAMKO-KLAMKA WK
KLAMKO-KLAMKA WB
STAL NIERDZEWNA

KOD			
WK	ø	30-0385	93,50 115
WB	ø	30-0278	93,50 115



OLARIX KRÓTKI

KLAMKO-KLAMKA WC
STAL NIERDZEWNA

KOD			
		30-0373	130,89 161



OLARIX KRÓTKI

KLAMKO-GAŁKA WB STAŁA
STAL NIERDZEWNA

KOD			
L		30-0365	126,02 155
P		30-0366	126,02 155



OLARIX

KLAMKO-GAŁKA STAŁA
STAL NIERDZEWNA

KOD			
		30-0422	106,50 131

KLAMKO-GAŁKA RUCHOMA
STAL NIERDZEWNA

L		30-0176	106,50 131
P		30-0213	106,50 131



OLARIX KRÓTKI

KLAMKO-KLAMKA
SZYLD BEZ OTWORU
STAL NIERDZEWNA

KOD			
		30-0318	93,50 115



ODBOJE INOX

STAL NIERDZEWNA

PÓŁKULA Ø 44X25
WALEC Ø 44X25

KOD			
L		30-0114	22,76 28
P		30-0111	31,71 39

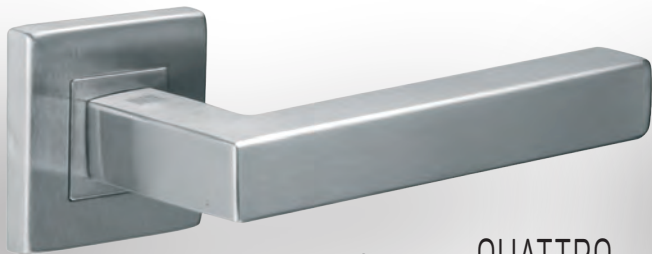

		KOD	QUATTRO	
STAL NIERDZEWNA		30-0116	94,31	116
■	WK	30-0086	22,76	28
KLASA 3	WB	30-0087	22,76	28
	WC	30-0122	73,98	91
	BO	30-0295	22,76	28

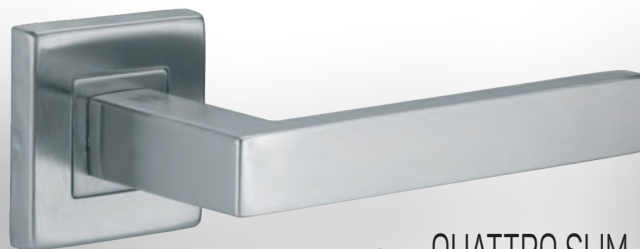

		KOD	QUATTRO SLIM	
STAL NIERDZEWNA		30-0332	90,24	111
■	WK	30-0086	22,76	28
KLASA 3	WB	30-0087	22,76	28
	WC	30-0122	73,98	91
	BO	30-0295	22,76	28

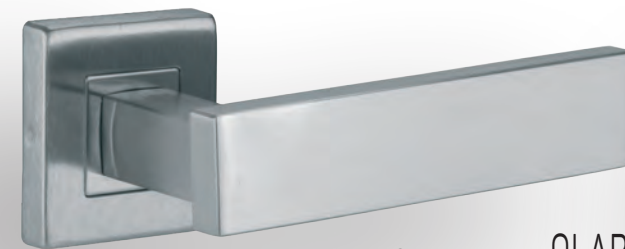

		KOD	QLARD	
STAL NIERDZEWNA		30-0152	97,56	120
■	WK	30-0086	22,76	28
KLASA 3	WB	30-0087	22,76	28
	WC	30-0122	73,98	91
	BO	30-0295	22,76	28

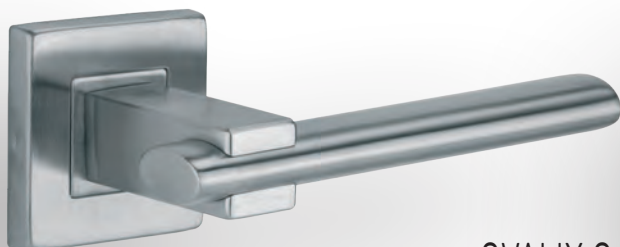

		KOD	OVALIX Q	
STAL NIERDZEWNA		30-0083	97,56	120
■	WK	30-0086	22,76	28
KLASA 3	WB	30-0087	22,76	28
	WC	30-0122	73,98	91
	BO	30-0295	22,76	28

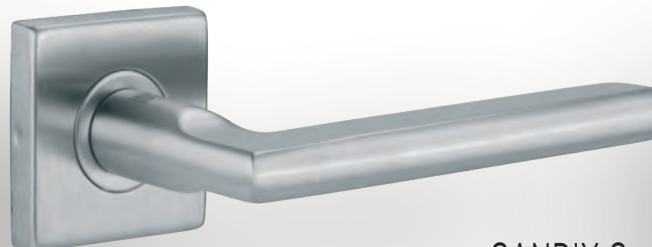

		KOD	CANDIX Q	
STAL NIERDZEWNA		30-0099	90,24	111
■	WK	30-0086	22,76	28
KLASA 3	WB	30-0087	22,76	28
	WC	30-0130	70,73	87
	BO	30-0295	22,76	28

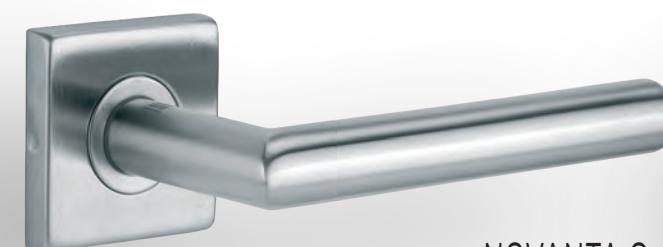

		KOD	NOVANTA Q	
STAL NIERDZEWNA		30-0084	68,29	84
■	WK	30-0086	22,76	28
KLASA 3	WB	30-0087	22,76	28
	WC	30-0130	70,73	87
	BO	30-0295	22,76	28

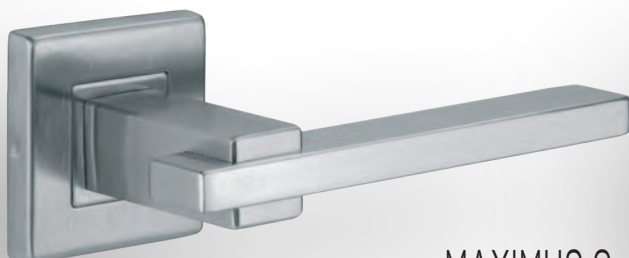

		KOD	MAXIMUS Q	
STAL NIERDZEWNA		30-0082	97,56	120
■	WK	30-0086	22,76	28
KLASA 3	WB	30-0087	22,76	28
	WC	30-0122	73,98	91
	BO	30-0295	22,76	28

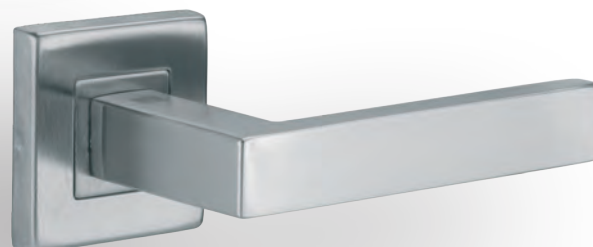

		KOD	TOPAZ	
STAL NIERDZEWNA		30-0375	68,29	84
■	WK	30-0086	22,76	28
KLASA 3	WB	30-0087	22,76	28
	WC	30-0130	70,73	87
	BO	30-0295	22,76	28

GAŁKO-KLAMKA**



QUATTRO	165,04 / 203
QUATTRO SLIM	160,98 / 198
QLARD	168,29 / 207
OVALIX Q	168,29 / 207
CANDIX Q	160,98 / 198
NOVANTA Q	139,02 / 171
MAXIMUS Q	168,29 / 207
TOPAZ	139,02 / 171



		KOD	GAŁKA QUATTRO	
STAL NIERDZEWNA				
	GAŁKA STAŁA	30-0120	70,73	87*
	RUCHOMA PRAWA	30-0160	70,73	87*
	RUCHOMA LEWA	30-0159	70,73	87*

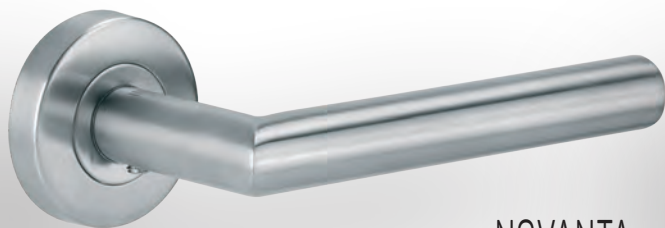

		KOD		NOVANTA	
STAL NIERDZEWNA		30-0359	90,24	111	
	WK	30-0005	11,38	14	
KLASA 4	WB	30-0370	11,38	14	
	WC	30-0007	40,65	50	
grubość rozety 8 mm	BO	30-0294	11,38	14	

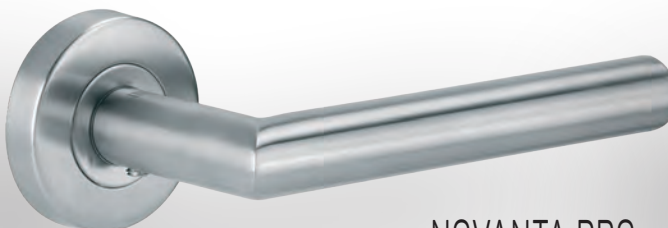

		KOD		NOVANTA PRO	
STAL NIERDZEWNA		30-0311	56,91	70	
	WK	30-0005	11,38	14	
KLASA 3	WB	30-0006	11,38	14	
	WC	30-0007	40,65	50	
MUFY W STANDARDZIE	BO	30-0294	11,38	14	

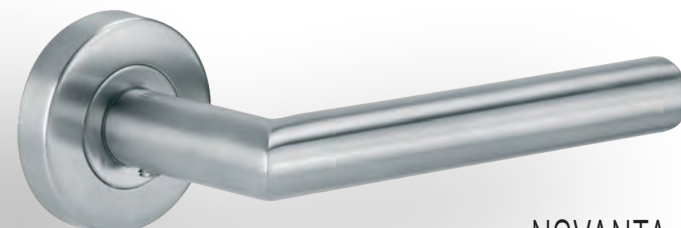

		KOD		NOVANTA	
STAL NIERDZEWNA		30-0002	48,78	60	
	WK	30-0005	11,38	14	
KLASA 3	WB	30-0006	11,38	14	
	WC	30-0007	40,65	50	
	BO	30-0294	11,38	14	

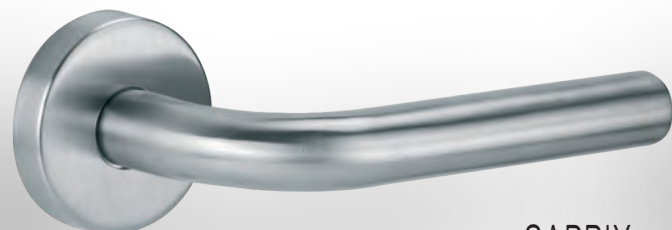

		KOD		CAPRIX	
STAL NIERDZEWNA		30-0022	48,78	60	
	WK	30-0005	11,38	14	
KLASA 3	WB	30-0006	11,38	14	
	WC	30-0007	40,65	50	
	BO	30-0294	11,38	14	



		KOD		MAGIX	
STAL NIERDZEWNA		30-0004	52,03	64	
	WK	30-0005	11,38	14	
KLASA 3	WB	30-0006	11,38	14	
	WC	30-0007	40,65	50	
	BO	30-0294	11,38	14	

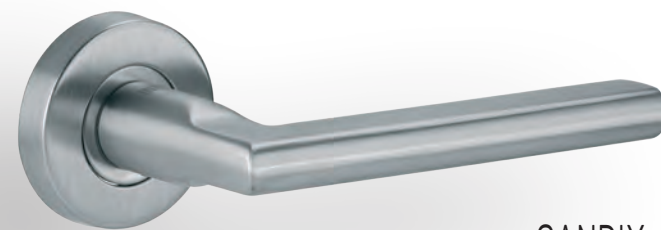

		KOD		CANDIX	
STAL NIERDZEWNA		30-0024	78,05	96	
	WK	30-0005	11,38	14	
KLASA 3	WB	30-0006	11,38	14	
	WC	30-0007	40,65	50	
	BO	30-0294	11,38	14	

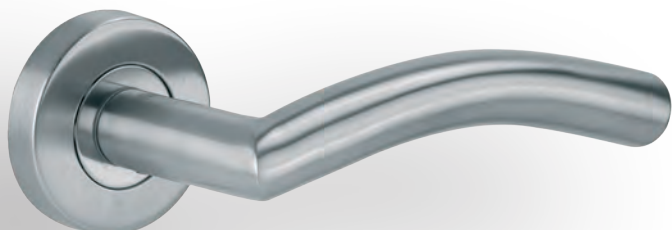

		KOD		NERIX	
STAL NIERDZEWNA		30-0003	52,03	64	
	WK	30-0005	11,38	14	
KLASA 3	WB	30-0006	11,38	14	
	WC	30-0007	40,65	50	
	BO	30-0294	11,38	14	

GAŁKO-KLAMKA**



NOVANTA	99,19 / 122
CAPRIX	99,19 / 122
MAGIX	102,44 / 126
CANDIX	128,46 / 158
NERIX	102,44 / 126



		KOD		GAŁKA PŁASKA	
STAL NIERDZEWNA		30-0026	50,41	62*	
		30-0371	50,41	62*	

GAŁKA STAŁA
RUCHOMA UNIWERSALNA





VIA
NIKIEL VELVET
LUB PATYNA VELVET



unique
spring system
EXIT
CZARNY
I KLASA
antywiłamianowości



unique
spring system
EXIT
INOX LUB PATYNA
I KLASA
antywiłamianowości

DOSTĘPNE
72 mm
ROZSTAWY

NIKIEL VELVET	PATYNA VELVET		
KOD 46-0007	KOD 46-0008	K-K	118,70 / 146
KOD 46-0009	KOD 46-0010	K-P	131,71 / 162
KOD 46-0011	KOD 46-0012	ROZETA	52,03 / 64

DOSTĘPNE
72 mm
ROZSTAWY

	KLASA I
K-K	174,80 / 215
K-P	174,80 / 215
ROZETA KRÓTKA	65,04 / 80
ROZETA DŁUGA	65,04 / 80

DOSTĘPNE
72 mm
92 mm
ROZSTAWY

	KLASA I
K-K	174,80 / 215
K-P	174,80 / 215
ROZETA KRÓTKA	65,04 / 80
ROZETA DŁUGA	65,04 / 80



BELVIA
NIKIEL VELVET
LUB PATYNA VELVET



unique
spring system
EXIT
INOX LUB PATYNA
III KLASA
antywiłamianowości



unique
spring system
TOTAL
INOX LUB PATYNA
III KLASA
antywiłamianowości
I KLASA
antywiłamianowości

DOSTĘPNE
72 mm
ROZSTAWY

NIKIEL VELVET	PATYNA VELVET		
KOD 46-0022	KOD 46-0021	K-K	118,70 / 146
KOD 46-0011	KOD 46-0012	ROZETA	52,03 / 64

DOSTĘPNE
72 mm
92 mm
ROZSTAWY

	KLASA III
K-K	217,89 / 268
K-P	217,89 / 268
ROZETA KRÓTKA	143,90 / 177
ROZETA DŁUGA	143,90 / 177

DOSTĘPNE
72 mm
ROZSTAWY

	KLASA I	KLASA III
K-K	120,33 / 148	185,37 / 228
ROZETA	57,72 / 71	109,76 / 135



LAMBDA
INOX LUB PATYNA



K-K	99,19 / 122
ROZETA	34,96 / 43



***FLEX**

HAGA

BEZKLASOWA

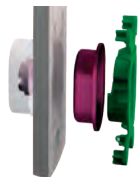

STANDARD
- BEZ ZABEZPIECZENIA WKŁADKI
SAMOREGULUJĄCE
ZABEZPIECZENIE WKŁADKI

	F1, F4, F9, INOX		CZARNY
	HAGA STANDARD	HAGA PLUS (ZE SPRĘŻYNĄ)	HAGA PLUS (ZE SPRĘŻYNĄ)
K-K	112,00 / 137,76	121,50 / 149,45	139,00 / 170,97
K-P	126,00 / 154,98	134,50 / 165,44	155,00 / 190,65
ROZ.	45,00 / 55,35	45,00 / 55,35	54,00 / 66,42
ROZ. DŁ.	48,00 / 59,04	48,00 / 59,04	58,50 / 71,96

dostępny rozstaw: 72, 92 mm



***FLEX**

ROYAL

III KLASA
antywaleniowość

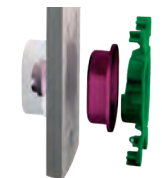

STANDARD
- BEZ ZABEZPIECZENIA WKŁADKI
SAMOREGULUJĄCE
ZABEZPIECZENIE WKŁADKI

	F1, F4, F9, INOX		CZARNY
	ROYAL STANDARD	ROYAL FLEX*	ROYAL FLEX*
K-K	226,50 / 278,60	257,50 / 316,73	293,50 / 361,01
K-P	249,50 / 306,89	276,00 / 339,48	314,50 / 386,84
ROZ.	119,50 / 146,99	155,50 / 191,27	171,50 / 210,95

dostępny rozstaw: 72, 92 mm

unique
spring system



SIGMA
INOX LUB PATYNA

III KLASA
antywaleniowość

I KLASA
antywaleniowość



	KLASA I	KLASA III
K-K	160,16 / 197	196,75 / 242
K-P	160,16 / 197	
ROZETA KRÓTKA	65,04 / 80	92,68 / 114
ROZETA DŁUGA	65,04 / 80	92,68 / 114



***FLEX**

NIAGARA

BEZKLASOWA



STANDARD
- BEZ ZABEZPIECZENIA WKŁADKI
SAMOREGULUJĄCE
ZABEZPIECZENIE WKŁADKI

	F1, F4, F9, INOX	
	NIAGARA STANDARD	NIAGARA PLUS (ZE SPRĘŻYNĄ)
K-K	107,00 / 131,61	115,00 / 141,45
K-P	120,50 / 148,22	128,00 / 157,44
WB	45,00 / 55,35	45,00 / 55,35
ROZ. DŁ.	48,00 / 59,04	48,00 / 59,04

dostępny rozstaw: 72, 92 mm



***FLEX**

PRESTIGE

III KLASA
antywaleniowość



STANDARD
- BEZ ZABEZPIECZENIA WKŁADKI
SAMOREGULUJĄCE
ZABEZPIECZENIE WKŁADKI

	F1, F4, F9, INOX		CZARNY
	PRESTIGE STANDARD	PRESTIGE FLEX*	PRESTIGE FLEX*
K-K	226,50 / 278,60	257,50 / 316,73	293,50 / 361,01
K-G	249,50 / 306,89	278,00 / 341,94	314,50 / 386,84
ROZ.	119,50 / 146,99	155,50 / 191,27	171,50 / 210,95
ROZ. DŁ.	127,00 / 156,21	165,00 / 202,95	

dostępny rozstaw: 72, 92 mm



TS PROFIL



EN 2/3/4/5

SKRZYDŁO: 1250 mm / 100 kg
TŁUMIENIE OTWARCIA

CZARNY, SREBRNY, BIAŁY, BRĄZOWY Z RAMIENIEM
215,45 / 265

Z RAMIENIEM BLOKOWANYM
308,94 / 380



FASTER

NIKIEL-SATYNA
KOD 39-0100

62,60 / 77

DWA KOMPLETY ROZET WB W ZESTAWIE



TS77



EN 3

SKRZYDŁO: 950 mm / 60 kg
SREBRNY Z RAMIENIEM

112,20 / 138



TS90

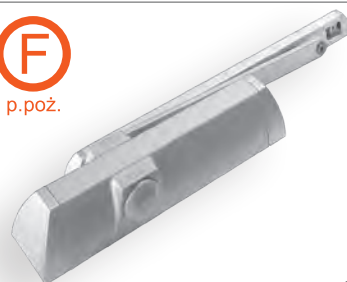

EN 3/4

SKRZYDŁO: 1100 mm / 80 kg
SREBRNY Z SZYNĄ ŚLIZGOWĄ

360,16 / 443



TS71



EN 3/4

SKRZYDŁO: 1100 mm / 80 kg
SREBRNY Z RAMIENIEM BLOKOWANYM

337,40 / 415



GEZE-1500



EN 3/4

SKRZYDŁO: 1100 mm / 80 kg
SREBRNY Z RAMIENIEM

210,57 / 259

SREBRNY Z RAMIENIEM BLOKOWANYM
319,51 / 393

EN 2

SKRZYDŁO: 900 mm / 60 kg
SREBRNY Z SZYNĄ ŚLIZGOWĄ

332,52 / 409



GEZE-2000 VBC



EN 2/4/5

SKRZYDŁO: 1250 mm / 100 kg
SREBRNY Z RAMIENIEM

238,21 / 293

SREBRNY Z RAMIENIEM BLOKOWANYM
386,18 / 475

EN 2/4

SKRZYDŁO: 1100 mm / 80 kg
SREBRNY Z SZYNĄ ŚLIZGOWĄ

334,15 / 411

funkcja VBC - tłumienie otwarcia



GROOM 200



EN 2/3/4/5

SKRZYDŁO: 1250 mm / 100 kg
TŁUMIENIE OTWARCIA

SREBRNY Z RAMIENIEM

226,02 / 278

MASTER KEY - WKŁADKI BĘBENKOWE DWUSTRONNE		
WYMIAR	DWUSTRONNE	Z GAŁKĄ
	KOLOR: NIKIEL**	
26/26	115,45 / 142	121,95 / 150
26/30	115,45 / 142	121,95 / 150
26/35	124,39 / 153	129,27 / 159
26/40	133,33 / 164	139,02 / 171
26/45	142,28 / 175	146,34 / 180
30/30	115,45 / 142	121,95 / 150
30/35	124,39 / 153	129,27 / 159
30/40	133,33 / 164	139,02 / 171
30/45	142,28 / 175	146,34 / 180
30/50	150,41 / 185	156,10 / 192
30/55	160,16 / 197	164,23 / 202
35/35	133,33 / 164	139,02 / 171
35/40	142,28 / 175	146,34 / 180
35/45	150,41 / 185	156,10 / 192
35/50	160,16 / 197	164,23 / 202
35/55	168,29 / 207	173,98 / 214
40/40	150,41 / 185	156,10 / 192
40/45	160,16 / 197	164,23 / 202
40/50	168,29 / 207	173,98 / 214
40/55	177,24 / 218	182,11 / 224
45/45	168,29 / 207	173,98 / 214
45/50	177,24 / 218	182,11 / 224
45/55	185,37 / 228	191,06 / 235
50/50	185,37 / 228	191,06 / 235
50/55	201,63 / 248	205,69 / 253
55/55	217,89 / 268	221,95 / 273

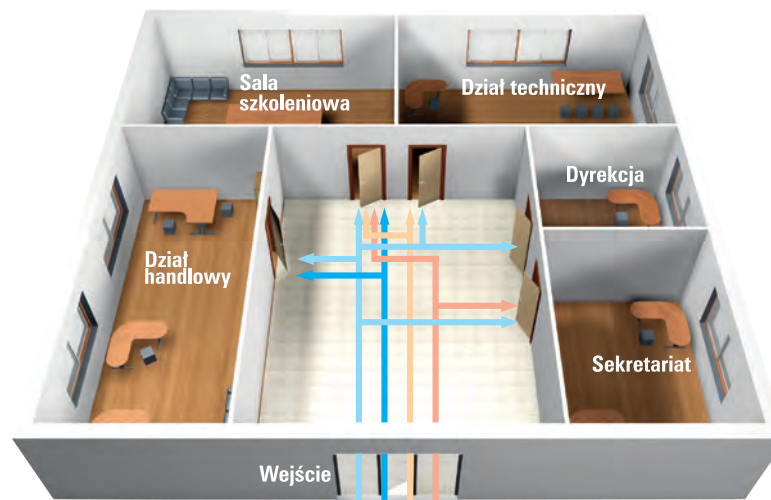

* Master Key

CZTERY KLUCZE ZAMIAST PIĘTNASTU

* Przykładowe rozwiązanie

W tym przykładowym rozwiązaniu w systemie **MasterKey** funkcjonują 4 klucze.

Gdyby ten sam obiekt nie był wyposażony w system do zapewnienia komunikacji, koniecznych byłoby 15 kluczy.

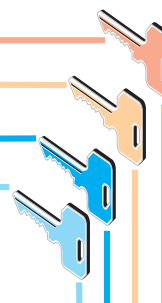

Klucze grupowe	Ilość			
	Dyrektor	Kierownik działu handlowego	Kierownik działu technicznego	Asystentka
GHS	1	1	1	1
HS1				
HS2				
HS3				

Lp.	Kodowanie	Oznaczenie drzwi	WZÓR		Typ wkładki	Rozmiar	Długość			Kolor	Dod. Funkcja	GHS				
			Nazwa	Ilość			A	B	Kolor			GHS	HS1	HS2	HS3	
				Obudowa												Klucze
1	001	20	Wejście	1	1400		35	40	1		x	x	x	x		
2	002	27	Sekretariat	1	1400		G30	40	1		x			x		
3	003	26	Dyrekcja	1	1400		35	40	1		x					
4	004	25	Dział handlowy	1	1400		30	40	1		x	x				
5	005	28	Dział techniczny	1	1400		G35	35	1		x		x			
6	006	29	Sala szkoleniowa	1	1400		30	40	1		x	x	x	x		

WILKA®

SCHLIESSTECHNIK

DOPLĄTY DO WKŁADEK		
OCHRONA PRZECIWOZWIERCENIOWA ABHIII - JEDNOSTRONNIE		18,70 / 23
OCHRONA PRZED DZIAŁANIEM SŁONEJ WODY		43,90 / 54
WYKONANIE WKŁADKI Z FUNKCJĄ BEZPIECZEŃSTWA (AWARYJNA)		22,76 / 28
WYKONANIE WKŁADKI Z ZĘBĄTKĄ		22,76 / 28
IDENTYCZNE KODOWANIE		+15%
WYKONANIE WKŁADKI DO WZORU KLUCZA / KARTY	KLASA B	61,79 / 76
	KLASA C	70,73 / 87
DODATKOWY KLUCZ DO ZAMAWIANEJ WKŁADKI	KLASA B	27,64 / 34
	KLASA C	34,15 / 42

DOPLĄTY DO WKŁADEK MASTER KEY		
KLUCZ INDYWIDUALNY - DOMÓWIENIE		60,98 / 75
KLUCZ GRUPOWY HS - DOMÓWIENIE		74,80 / 92
KLUCZ GENERALNY GHS - DOMÓWIENIE		90,24 / 111
DOMÓWIENIE PONIŻEJ 10 SZT. WKŁADEK		15%
DOMÓWIENIE WKŁADKI DO ISTNIEJĄCEGO SYSTEMU MK		6%

KLUCZ INDYWIDUALNY ID DO SYSTEMU MASTERKEY WILKA	27,64 / 34
KLUCZ GRUPOWY HS DO SYSTEMU MASTERKEY WILKA	34,15 / 42
KLUCZ GENERALNY GHS DO SYSTEMU MASTERKEY WILKA	40,65 / 50

* PRODUKTY ORAZ INNE ROZMIARY NA ZAMÓWIENIE

** KOLOR MOSIĄDZ INDYWIDUALNA WYCENA

KOMPLETY WKŁADEK W SYSTEMIE 1 KLUCZA

5 KLUCZY W KOMPLECIE	TYP/ WYMIAR	WILKA KLASA B	WILKA KLASA C*
W KOMPLECIE DWA WKŁADKI (jedna wkładka dwustronna, druga wkładka z gałką) UJEDNOLICONE KODOWANIE KLUCZY NIKIEL	26/35	186,18 / 229	238,21 / 293
	26/40	199,19 / 245	248,78 / 306
	26/45	209,76 / 258	258,54 / 318
	26/50	220,33 / 271	268,29 / 330
	26/55	231,71 / 285	278,05 / 342
	30/30	177,24 / 218	228,46 / 281
	30/35	173,98 / 214	219,51 / 270
	30/40 NIKIEL	132,52 / 163	169,11 / 208
	30/40 MOSIĄDZ	180,49 / 222	222,76 / 274
	30/45	180,49 / 222	239,02 / 294
	30/50	189,43 / 233	268,29 / 330
	30/55	231,71 / 285	278,05 / 342
MOSIĄDZ	30/60	242,28 / 298	288,62 / 355
	30/65	253,66 / 312	297,56 / 366
	35/35	199,19 / 245	248,78 / 306
	35/40	209,76 / 258	258,54 / 318
	35/45	220,33 / 271	268,29 / 330
	35/50	231,71 / 285	278,05 / 342
	35/55	242,28 / 298	288,62 / 355
	35/60	253,66 / 312	297,56 / 366
	35/65	265,04 / 326	308,13 / 379
	40/40	220,33 / 271	248,78 / 306
	40/45	231,71 / 285	278,05 / 342
	40/50	226,02 / 278	288,62 / 355
40/55	218,70 / 269	297,56 / 366	
40/60	265,04 / 326	308,13 / 379	
40/65	274,80 / 338	319,51 / 393	
45/45	226,02 / 278	288,62 / 355	
45/50	253,66 / 312	297,56 / 366	
45/55	265,04 / 326	308,13 / 379	
45/60	274,80 / 338	319,51 / 393	
45/65	287,80 / 354	328,46 / 404	
50/50	228,46 / 281	308,13 / 379	
50/55	274,80 / 338	319,51 / 393	
50/60	287,80 / 354	328,46 / 404	
50/65	319,51 / 393	357,72 / 440	
55/55	287,80 / 354	328,46 / 404	
55/60	319,51 / 393	357,72 / 440	
55/65	350,41 / 431	386,18 / 475	
60/60	350,41 / 431	386,18 / 475	
60/65	382,11 / 470	416,26 / 512	
30/40 NIKIEL	132,52 / 163	NOWOŚĆ	
30/40 CZARNY	186,18 / 229		z gałką elipsa



MOSIĄDZ



GAŁKA ELIPSA
NOWOŚĆ NIKIEL



GAŁKA ELIPSA
NOWOŚĆ CZARNY



WILKA® SCHLIESSTECHNIK

WKŁADKI BĘBENKOWE

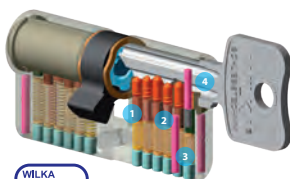

1. Stalowe i mosiężne kołki bębienka i korpusu utwardzone powłoką niklową.
2. Kołki grzybkowe jako zabezpieczenie „antypikowe”.
3. Stalowe hartowane kołki w korpusie chroniące przed przewierceniem.
4. Stalowe hartowane kołki w bębieniu chroniące przed przewierceniem.

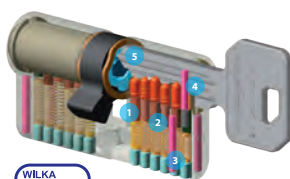

1. Stalowe i mosiężne kołki bębienka i korpusu utwardzone powłoką niklową.
2. Kołki grzybkowe jako zabezpieczenie „antypikowe”.
3. Stalowe hartowane kołki w korpusie chroniące przed przewierceniem.
4. Stalowe hartowane kołki w bębieniu chroniące przed przewierceniem.
5. Specjalny chroniony profil klucza.

DWUSTRONNE



Z GAŁKĄ



WKŁADKI BĘBENKOWE DWUSTRONNE

WKŁADKI BĘBENKOWE	KLASA B		KLASA C*	
	TYP/ WYMIAR	DWUSTRONNE	Z GAŁKĄ	DWUSTRONNE
26/26	95,93 / 118	114,63 / 141	149,59 / 184	175,61 / 216
26/30	95,93 / 118	114,63 / 141	149,59 / 184	175,61 / 216
26/35	101,63 / 125	122,76 / 151	156,91 / 193	182,11 / 224
26/40	107,32 / 132	129,27 / 159	165,04 / 203	188,62 / 232
26/45	114,63 / 141	136,59 / 168	173,17 / 213	195,93 / 241
26/50	122,76 / 151	143,09 / 176	179,67 / 221	204,07 / 251
26/55	129,27 / 159	149,59 / 184	185,37 / 228	211,38 / 260
30/30	95,93 / 118	115,45 / 142	149,59 / 184	175,61 / 216
30/35	101,63 / 125	122,76 / 151	156,91 / 193	182,11 / 224
30/40	107,32 / 132	130,89 / 161	165,04 / 203	188,62 / 232
30/45	114,63 / 141	136,59 / 168	173,17 / 213	195,93 / 241
30/50	122,76 / 151	143,09 / 176	179,67 / 221	204,07 / 251
30/55	129,27 / 159	149,59 / 184	185,37 / 228	211,38 / 260
30/60	134,96 / 166	156,10 / 192	194,31 / 239	218,70 / 269
30/65	142,28 / 175	163,41 / 201	201,63 / 248	226,02 / 278
35/35	107,32 / 132	129,27 / 159	165,04 / 203	188,62 / 232
35/40	114,63 / 141	136,59 / 168	173,17 / 213	195,93 / 241
35/45	122,76 / 151	143,09 / 176	179,67 / 221	204,07 / 251
35/50	129,27 / 159	149,59 / 184	185,37 / 228	211,38 / 260
35/55	134,96 / 166	156,10 / 192	194,31 / 239	218,70 / 269
35/60	142,28 / 175	163,41 / 201	201,63 / 248	226,02 / 278
35/65	148,78 / 183	169,92 / 209	208,13 / 256	233,33 / 287
40/40	122,76 / 151	143,09 / 176	179,67 / 221	204,07 / 251
40/45	129,27 / 159	149,59 / 184	185,37 / 228	211,38 / 260
40/50	134,96 / 166	156,10 / 192	194,31 / 239	218,70 / 269
40/55	142,28 / 175	163,41 / 201	201,63 / 248	226,02 / 278
40/60	148,78 / 183	169,92 / 209	208,13 / 256	233,33 / 287
40/65	156,10 / 192	177,24 / 218	216,26 / 266	240,65 / 296
45/45	134,96 / 166	156,10 / 192	194,31 / 239	218,70 / 269
45/50	142,28 / 175	163,41 / 201	201,63 / 248	226,02 / 278
45/55	148,78 / 183	169,92 / 209	208,13 / 256	233,33 / 287
45/60	156,10 / 192	177,24 / 218	216,26 / 266	240,65 / 296
45/65	163,41 / 201	183,74 / 226	222,76 / 274	247,97 / 305
50/50	148,78 / 183	169,92 / 209	208,13 / 256	233,33 / 287
50/55	156,10 / 192	177,24 / 218	216,26 / 266	240,65 / 296
50/60	163,41 / 201	183,74 / 226	222,76 / 274	247,97 / 305
50/65	183,74 / 226	204,88 / 252	245,53 / 302	269,92 / 332
55/55	163,41 / 201	183,74 / 226	222,76 / 274	247,97 / 305
55/60	183,74 / 226	204,88 / 252	245,53 / 302	269,92 / 332
55/65	204,88 / 252	226,02 / 278	268,29 / 330	292,68 / 360
60/60	204,88 / 252	226,02 / 278	268,29 / 330	292,68 / 360
60/65	226,02 / 278	247,97 / 305	290,24 / 357	314,63 / 387

5 KLUCZY W KOMPLECIE

KOMPLETY WKŁADEK W SYSTEMIE 1 KLUCZA



HEKTOR

ROZMIAR / CENA	NETTO / BRUTTO
30/40	125,20 / 154
30/35	145,53 / 179
30/45	165,85 / 204

KLASA B, nikiel/mosiądz

WIZJERY SZEROKOKĄTNE (CENA ZA SZT.)

WIZJER MAŁY Ø14, ZAKRES 37-65 MM
CHROM - 12,20 / 15 CZARNY - 14,63 / 18



NOWOŚĆ

WIZJER MAŁY Ø14, ZAKRES 50-75 MM
CHROM - 14,63 / 18

WIZJER DUŻY Ø16, ZAKRES 40-70 MM



CHROM, ŻŁOTY, PATYNA - 39,84 / 49



WKŁADKI DWUSTRONNE (KLUCZ PIONOWY)

26/36 MOSIĄDZ	27,64 / 34
26/36 NIKIEL	27,64 / 34
26/36 CZARNY	37,40 / 46
30/30 NIKIEL	26,83 / 33
30/35 MOSIĄDZ	28,46 / 35
30/35 NIKIEL	28,46 / 35
30/35 CZARNY	38,21 / 47
30/40 MOSIĄDZ	30,08 / 37
30/40 NIKIEL	30,08 / 37
30/40 CZARNY	39,84 / 49
30/50 MOSIĄDZ	35,77 / 44
30/50 NIKIEL	35,77 / 44
35/35 NIKIEL	30,08 / 37
35/40 NIKIEL	37,40 / 46
35/40 CZARNY	47,15 / 58
40/45 NIKIEL	37,40 / 46
40/50 NIKIEL	39,02 / 48
45/50 NIKIEL	39,84 / 49

WKŁADKI JEDNOSTRONNE Z GAŁKĄ (KLUCZ PIONOWY)

G30/35 NIKIEL	33,33 / 41
G30/40 MOSIĄDZ	32,52 / 40
G30/40 NIKIEL	34,96 / 43
G35/30 NIKIEL	33,33 / 41
G40/30 MOSIĄDZ	32,52 / 40
G40/30 NIKIEL	34,96 / 43
G50/35 MOSIĄDZ	39,84 / 49

KOMPLETY DWÓCH WKŁADEK (KLUCZ PIONOWY)

30/40+G30/40 MOSIĄDZ	64,23 / 79
30/40+G30/40 NIKIEL	66,67 / 82
30/40+G40/30 MOSIĄDZ	64,23 / 79
30/40+G40/30 NIKIEL	66,67 / 82
30/50+G30/50 MOSIĄDZ	69,11 / 85
30/50+G30/50 NIKIEL	72,36 / 89
30/50+G50/30 MOSIĄDZ	69,11 / 85
30/50+G50/30 NIKIEL	72,36 / 89

WKŁADKI DWUSTRONNE (KLUCZ POZIOMY)

30/45 NIKIEL	33,33 / 41
30/50 NIKIEL	36,59 / 45

WKŁADKI JEDNOSTRONNE Z GAŁKĄ (KLUCZ POZIOMY)

G30/45 NIKIEL	39,84 / 49
G30/50 NIKIEL	41,46 / 51
G50/30 NIKIEL	41,46 / 51

KOMPLETY DWÓCH WKŁADEK (KLUCZ POZIOMY)

30/35+G30/35 NIKIEL	65,85 / 81
30/35+G35/30 NIKIEL	65,85 / 81
30/40+G30/40 NIKIEL	68,29 / 84
30/40+G40/30 NIKIEL	68,29 / 84
30/45+G30/45 NIKIEL	71,54 / 88
30/45+G45/30 NIKIEL	71,54 / 88
30/50+G30/50 NIKIEL	73,98 / 91
30/50+G50/30 NIKIEL	73,98 / 91

KLUCZ NACINANY

KLUCZ NAWIERCANY

WKŁADKI ZIPP®

3 KLUCZE W KOMPLECIE



6 KLUCZY W KOMPLECIE



WKŁADKA DWUSTRONNA	W5		YETI		GERDA	
	NIKIEL	MOSIĄDZ	MOSIĄDZ	NIKIEL	MOSIĄDZ	NIKIEL
26/35	35,77 / 44		26/35	35,77 / 44	38,21 / 47	
30/30	32,52 / 40		30/30	31,71 / 39	34,96 / 43	
30/35	35,77 / 44		30/35	35,77 / 44	40,65 / 50	
30/40	37,40 / 46		30/40	40,65 / 50	43,09 / 53	
30/45	39,02 / 48		30/45	43,90 / 54	47,15 / 58	
30/50	42,28 / 52		30/50	47,97 / 59	49,59 / 61	
35/35	37,40 / 46		30/55	49,59 / 61	52,03 / 64	
35/40	39,02 / 48		35/35	40,65 / 50	43,09 / 53	
35/45	42,28 / 52		35/40	43,90 / 54	47,15 / 58	
35/50	46,34 / 57		35/45	47,97 / 59	49,59 / 61	
35/55	46,34 / 57		35/50	49,59 / 61	52,03 / 64	
35/60	53,66 / 66		35/55	53,66 / 66	55,28 / 68	
40/40	42,28 / 52		35/60	52,03 / 64	60,16 / 74	
40/45	46,34 / 57		40/40	47,97 / 59	49,59 / 61	
40/50	47,97 / 59		40/45	49,59 / 61	52,03 / 64	
40/55	53,66 / 66		40/50	53,66 / 66	55,28 / 68	
45/45	46,34 / 57		45/45	53,66 / 66	55,28 / 68	
45/50	56,91 / 70		45/50	59,35 / 73	60,16 / 74	
			45/55	55,28 / 68	64,23 / 79	
50/50	56,10 / 69					
			55/55	65,04 / 80	66,67 / 82	

WKŁADKA JEDNOSTRONNA Z GAŁKĄ	YETI		GERDA		
	MOSIĄDZ	NIKIEL	MOSIĄDZ	NIKIEL	
G30/30	47,97 / 59	51,22 / 63	G30/30	61,79 / 76	66,67 / 82
G30/35	49,59 / 61	52,85 / 65	G30/35	65,85 / 81	71,54 / 88
G30/40	52,03 / 64	55,28 / 68	G30/40	69,92 / 86	72,36 / 89
G30/45	53,66 / 66	56,91 / 70	G30/45	75,61 / 93	77,24 / 95
G30/50	56,10 / 69	60,16 / 74	G30/50	76,42 / 94	79,67 / 98
G35/30	49,59 / 61	52,85 / 65	G35/30	65,85 / 81	71,54 / 88
G35/35	52,03 / 64	55,28 / 68	G35/35	71,54 / 88	76,42 / 94
G35/40	53,66 / 66	56,91 / 70	G35/40	75,61 / 93	77,24 / 95
G35/45	56,10 / 69	60,16 / 74	G35/45	76,42 / 94	79,67 / 98
G35/50	60,16 / 74	64,23 / 79	G35/50	79,67 / 98	82,11 / 101
G35/55		56,91 / 70	G35/55	86,99 / 107	89,43 / 110
G35/26	47,97 / 59	52,03 / 64	G36/26		
G36/28			G36/28	63,41 / 78	71,54 / 88
G40/30	52,03 / 64	55,28 / 68	G40/30	69,92 / 86	72,36 / 89
G40/35	53,66 / 66	56,91 / 70	G40/35	75,61 / 93	77,24 / 95
G40/40	56,10 / 69	60,16 / 74	G40/40	76,42 / 94	79,67 / 98
G40/45	60,16 / 74	64,23 / 79	G40/45		
G40/50	64,23 / 79	66,67 / 82	G40/50	86,99 / 107	89,43 / 110
G45/30	53,66 / 66	56,91 / 70	G45/30	75,61 / 93	77,24 / 95
G45/35	56,10 / 69	60,16 / 74	G45/35	76,42 / 94	79,67 / 98
G45/40	60,16 / 74	64,23 / 79	G45/40		
G45/45	64,23 / 79	66,67 / 82	G45/45	86,99 / 107	89,43 / 110
G50/30	56,10 / 69	60,16 / 74	G50/30	76,42 / 94	79,67 / 98
G50/35	60,16 / 74	64,23 / 79	G50/35	79,67 / 98	82,11 / 101
G50/40	64,23 / 79	66,67 / 82	G50/40	86,99 / 107	89,43 / 110

Jak zmierzyć wkładkę?

Po zamontowaniu wkładki bębnowa nie może wystawać poza szyld więcej niż 3 mm, co zapewnia bezpieczeństwo antywłamaniowe. Długość wkładki mierzona jest od początku bębna do środka śruby mocującej. Należy podać wymiar strony wewnętrznej A oraz strony wewnętrznej B. Jeżeli jest to wkładka z gałką konieczne jest dodatkowo określenie, po której stronie ma się ona znajdować.

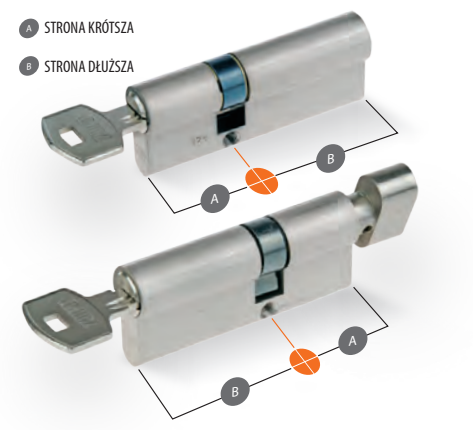
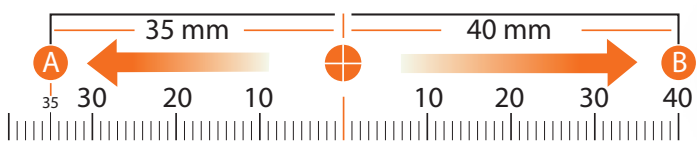

AKCESORIA

ODBOJE	ZŁOTY	ZŁOTY-SATYNA	PATYNA	CHROM	CHROM-SATYNA	NIKIEL-SATYNA
	CENA ZA SZTUKĘ					
1) PÓŁKULA ŚCIĘTA Ø 45 mm, WYS. 25 mm	20,33 / 25	40,65 / 50	20,33 / 25	20,33 / 25	45,53 / 56	20,33 / 25
2) WALEC DUŻY Ø 30 mm, WYS. 46 mm	36,59 / 45		36,59 / 45	36,59 / 45		36,59 / 45

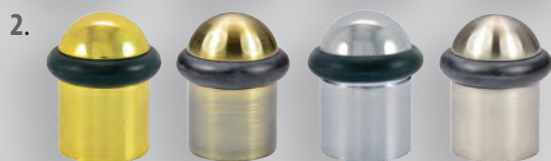

**ODBOJE
WOLNOSTOJĄCE**

32,52 / 40

WYSOKI OD4
PATYNA
KOD 22-0918

NISKI OD3
PATYNA
KOD 22-0917

WYSOKI OD4
NIKIEL-SATYNA
KOD 22-0916

NISKI OD3
NIKIEL-SATYNA
KOD 22-0915



**ODBOJE
GUMOWE**

WKREĆANY DUŻY
Ø 50 H=60
KOD 22-0366
17,07 / 21



**ODBOJE
INOX**

WALEC Ø 30X40
KOD 30-0111
31,71 / 39



WKREĆANY MAŁY
Ø 50 H=28
KOD 22-0390
5,69 / 7



PÓŁKULA Ø 44X25
KOD 30-0114
22,76 / 28



TULEJE WENTYLACYJNE MOSIĘŻNE	ZŁOTY, ZŁOTY- -SATYNA	CHROM, CHROM- -SATYNA, NIKIEL- -SATYNA, PATYNA	TULEJE PLASTIKOWE BIAŁY MAT, CZARNY MAT
ŚR. ZEW. KOŁNIERZA - Ø 55 mm ŚR. ZEW. OTWORU - Ø 40 mm ŚR. WEW. OTWORU - Ø 30 mm GR. DRZWI 38-42 mm			
CENA ZA KOMPLET	42,28 / 52		6,50 / 8



TULEJE KWADRATOWE ABS	POZŁACANY-MATOWY PATYNA CHROMOWANY, CHROMOWANY-MATOWY NIKLOWANY-MATOWY CZARNY MATOWY, BIAŁY MATOWY
ŚR. ZEW. OTWORU - Ø 40 mm ŚR. WEW. OTWORU - Ø 36 mm GR. DRZWI 35-47 mm	
CENA ZA KOMPLET	18,70 / 23

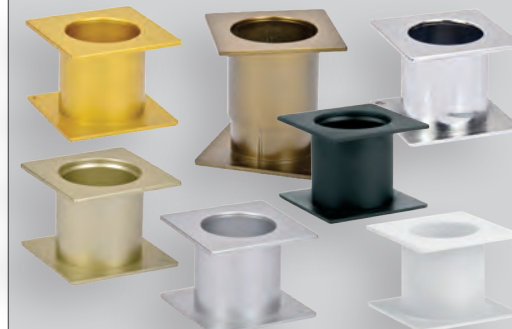

NASADKI MOSIĘŻNE CENA ZA SZT.	PROSTE: ZŁOTY, PATYNA, CHROM, NIKIEL-SATYNA	OZDOBNE: ZŁOTY, PATYNA, CHROM, NIKIEL-SATYNA
Ø 14 mm, H=51 mm	22,76 / 28	32,52 / 40
Ø 16 mm, H=55 mm	23,58 / 29	37,40 / 46
Ø 20 mm, H=65 mm	39,02 / 48	54,47 / 67



NASADKI NYLONOWE PROSTE CENA ZA SZT.	POZŁACANY, POZŁACANY-MAT, PATYNA MIEDŹ SATYNA, CHROMOWANY, CHROMOWANY-MAT NIKLOWANY-MAT	BIAŁY BRAŹ	BIAŁY MATOWY, CZARNY MATOWY
Ø 14 mm, H=45 mm	4,55 / 5,60	2,28 / 2,80	5,45 / 6,70
Ø 16 mm, H=45 mm	5,04 / 6,20		
Ø 20 mm, H=59 mm	5,45 / 6,70		

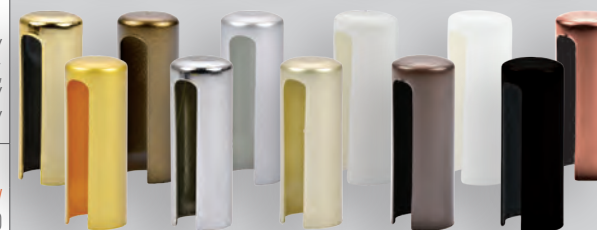

NASADKI ALUMINIOWE PROSTE CENA ZA SZT.	7,97 / 9,80	F1	F4	F9	INOX.F6	CZARNY F8
Ø 20 mm, H=66 mm	CZARNY 10,49 / 12,90					

NASADKI NYLONOWE PROSTE CENA ZA KOMPLET	POZŁACANY-MAT, PATYNA, MIEDŹ SATYNA CHROMOWANY, CHROMOWANY-MAT, NIKLOWANY-MAT, POZŁACANY	BIAŁY, BRAŹ	BIAŁY MAT CZARNY MAT
Ø 13,5 mm	4,80 / 5,90	2,52 / 3,10	5,45 / 6,70



SPIS TREŚCI

KLAMKI NA ROZECIE PROSTOKĄTNEJ I OWALNEJ

4,5	BRAVA
2,3	CUBE
3	CUBE INSERT
2,3	JACOB
2	MAVIC
2,3	SONIC

KLAMKI NA ROZECIE KWADRATOWEJ

21	AGNES
23	BELIA
19	BURGAS
16	COSMO
7	COSMO FIT
22	DALIA
20	DARO
21	DARO
4,5	DIVO Q FIT
18,19	DOPPIO
22	DORIS
22	DOTTY Q
11	ELLE
11	ELLE BIC
20	ENTRA
13	ESA 02 VIS
23	ESENTIA
20,23	EUFORIO
4,5	EVER FIT
14	FENIX Q
20	FLIP
5	FRESIA FIT
11	GAŁKA Q FIT KWADRATOWA

12	GRIP 02 VIS
13	HAMMER Q
6	HEAVY FIT
14,15	HEAVY Q
8	ICON FIT
12	JOY 02 VIS
15	LAMBO Q
7	LIMA FIT
15	LIMA Q
12	LUCE 02 VIS
15	METRIK Q
7	METRIK Q FIT
13	MIRAGE Q FIT
19	NESH Q
18	ONYX Q
17	PETRA Q
17	PETRA Q BIC
18	PILAR Q II
14	PRISMA Q
10	QBIK FIT
20	QUANTA
13	QUATTRO 02-Z VIS
22,23	ROKA
23	ROMEO
14	SAMIRA Q
10	SEMPRE FIT
19	SPARK
19	SPARK FIT
17	SPY Q
11	SPY Q FIT
17	STAR
12	STICK 02 VIS
10	TENDER FIT
21	TOMA
16	TOTAL Q
7	TOTAL Q FIT

6	TOTAL Q INSERT FIT
16	VIP
6	VIP FIT
15	VIRGO Q
16,17	WARNA
9	WARNA FIT
8	ZOE FIT

KLAMKI NA ROZECIE OKRĄGŁEJ

30	ARIA
34	ATENA
37	BELIA
35	BETTI
24,25	CASCADA FIT
32,33	CLARA
33	CLASSIC
24,25	DIVO FIT
37	DORIS
35	DOTTY
29	ERICA BIC
31	ERIKA
24	ERIS FIT
33	EWA
24,25	FADO FIT
46	FASTER
37	FLIP
37	GAŁKA BRAMOWA
34	GAŁKA FIT OKRĄGŁA
31	GAUDEL
30	HEAVY
25	JULIA
25	JULIA FIT
29	KAMILLA
29	LADY
30	LAMIA
28	LARA

35	LARGO
29	LIDIA
26	LUCE FINE
26	LUCE VIS
28	MALAGA
35	MEGAN
27	MIRAGE FIT
33	MIRIAM
32	MITO
34	NESH
27	NESH FIT
31	ONDA
26,27	ONO FIT
32	PETRA
32	PETRA BIC
27	PILAR II
26	RADIUS FIT
37	ROYAL
35	SLICK
27	SPY
32	TALIA
29	TANGA
28	VENERA
30	VIRGO

KLAMKI NA SZYLDZIE

38	ATENA
37	BELIA
43	BELVIA
36	CLASSIC
37	DORIS
38	DOTTY
39	ECONO K
38	ECONO Q
39	ECONO Q
36	ERIKA

36	EWA
37	FLIP
38	LARGO
36	MALAGA
37	MEGAN
36	MIRIAM
37	ROYAL
37	SLICK
43	VIA

KLAMKI INOX

43	CANDIX
42	CANDIX Q
43	CAPRIX
23	DUE 3S
43	GAŁKA PŁASKA
40	GAŁKA PŁASKA CZARNA
42	GAŁKA QUATTRO
43	MAGIX
42	MAXIMUS Q
43	NERIX
43	NOVANTA
40	NOVANTA CZARNA
43	NOVANTA KL.4
43	NOVANTA PRO
42	NOVANTA Q
41	ODBOJE INOX
40	OLARIX
41	OLARIX 72
41	OLARIX K-G
40	OLARIX KLASA 4
40	OLARIX OVAL
40	OLARIX PRO
41	OLARIX SHORT
42	OVALIX Q
42	QLARD

42	QUATTRO
42	QUATTRO SLIM
23	SEI 3S
42	TOPAZ
23	TRE 3S
23	UNO 3S
40	TOPAZ
22	TRE 3S
22	UNO 3S
43	KLAMKI ZEWNĘTRZNE
44	KLAMKI ZEWNĘTRZNE
45	WKŁADKI
46	SAMO-ZAMYKACZE
48	WKŁADKI

POZOSTAŁE

50	AKCESORIA
44,45	KLAMKI ZEWNĘTRZNE AXA
45	KLAMKI ZEWNĘTRZNE FESTMAN
46	SAMOZAMYKACZE
48	WIZJERY
48	WKŁADKI LOB HEKTOR
47,48	WKŁADKI WILKA
49	WKŁADKI ZIPP, YETI, W5, RDA

 **vds.pl** 



KATALOG
ONLINE

CENY OBOWIAZUJĄ
OD 01.01.2022
DO KOLEJNEJ EDYCJI KATALOGU